هزام پیشروی . عثمان بک

OSMAN BEY - PEIREV

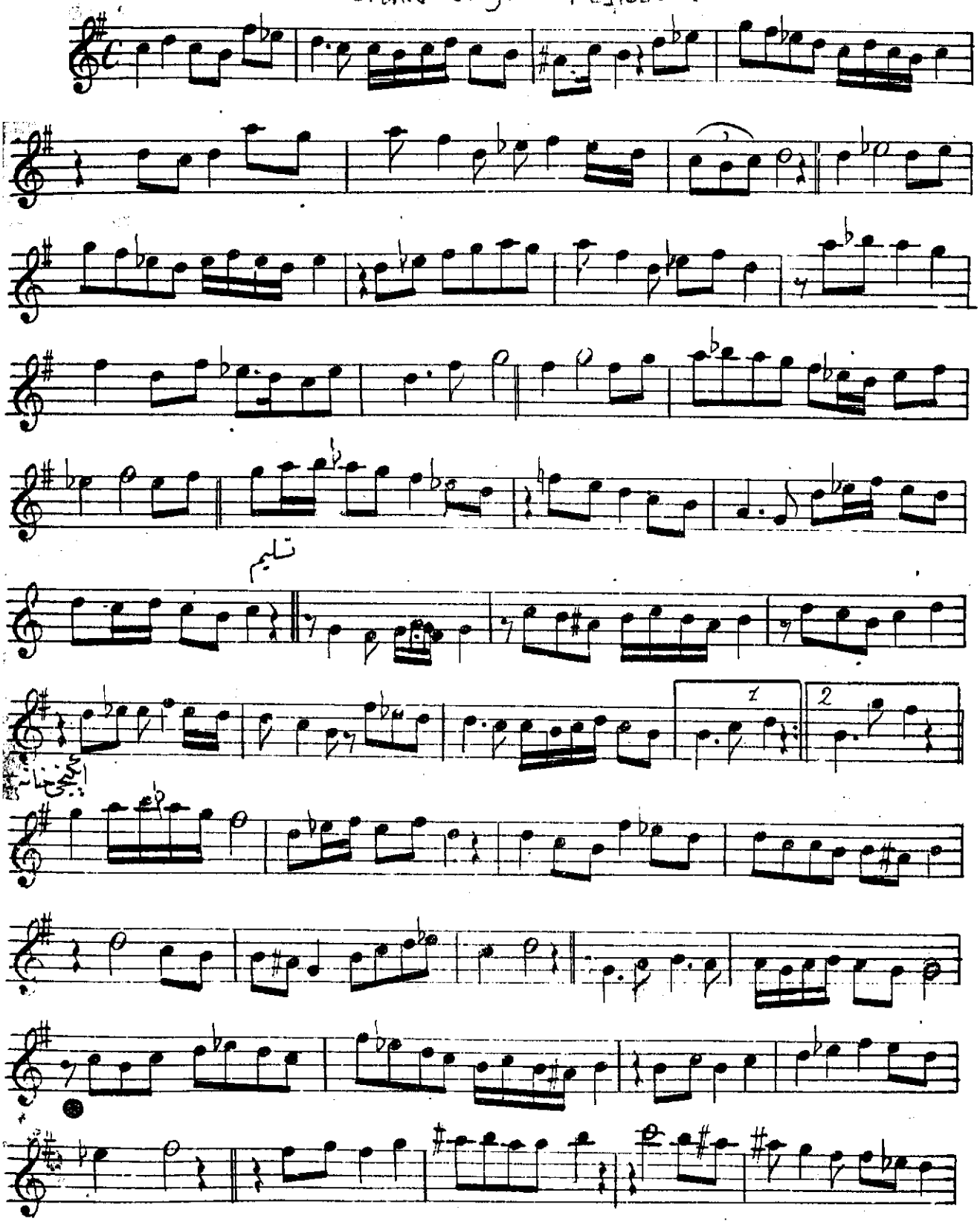

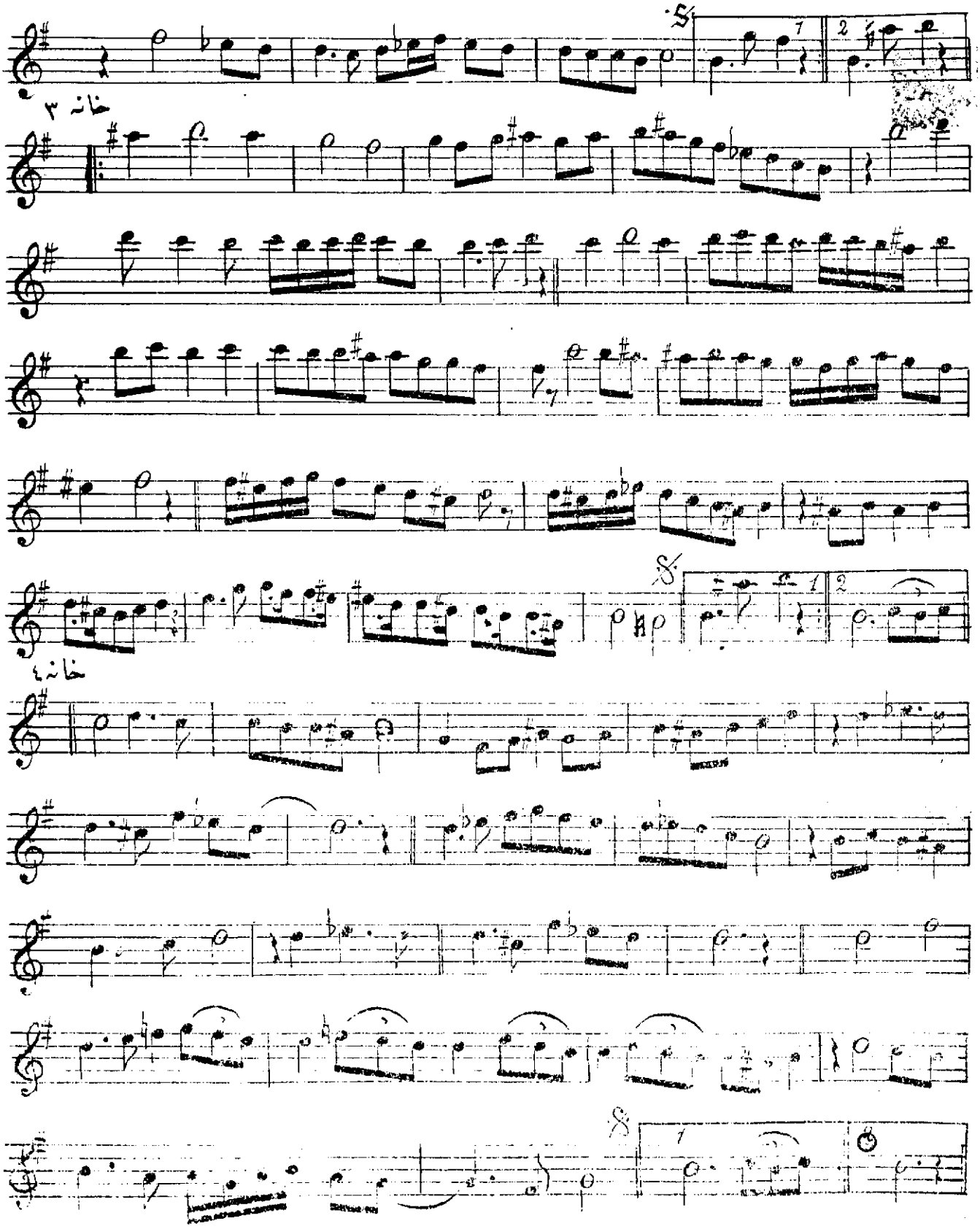
خانه ۳
خانه ٤

٣ هزام بسته دده افندی . کورن فتاده اولور

BESTE

DEDE EF.

زنجیر

تا ف دن کو یار
yar gieu ren rén Fu ta

تا لور او ده
la dé o lour

لور
lour hous

ن بی بی به ها ها
nu biy bi ba ha ha

ها نه سی نه
ha né si né

زنم دی دی ده کر یان
dy dy dé ghir yan

سی نه سی سو
sy sy né sou

زان ای مان آ جا نم
zan Aman ei dja nim

آ مان ای مه هی دو
A man ey mé hi dév

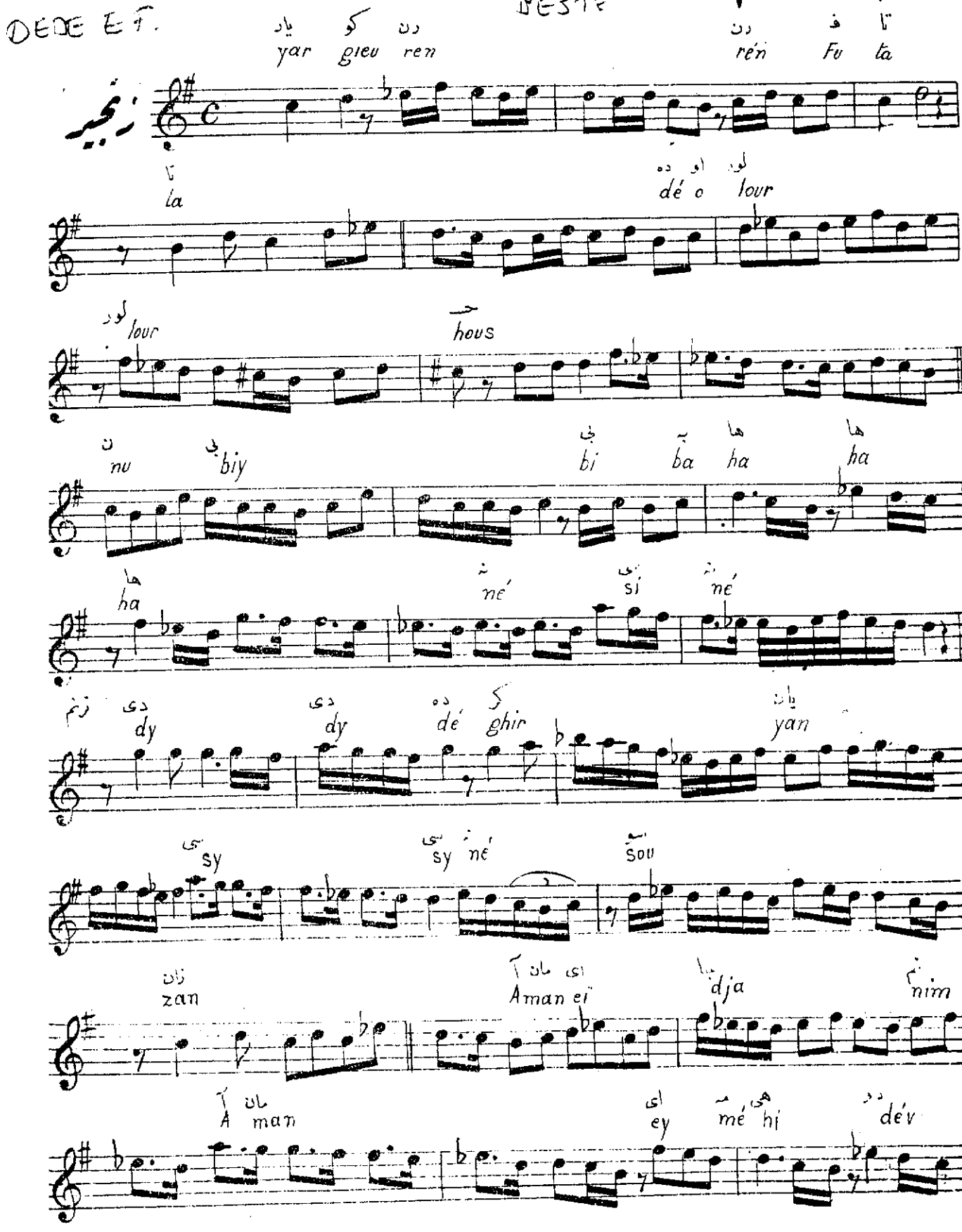

ران هی جا نم یار م دا دا می
ran héï dja nim yar meda da mi

کل کل بی ک
gul gul gi bi

کی کت
gi git

من آ لن لن دان آ
mez é lin lin dén A

آ یی نه قرنم دی
A yi né chant di

دی ده کر یان سی
di dé gir yan si

سی نه سو زان
si né su zan

آ ای مان جا نم آ مان
A manéï dja nim A man

ای م هی دو ران هی جا نم

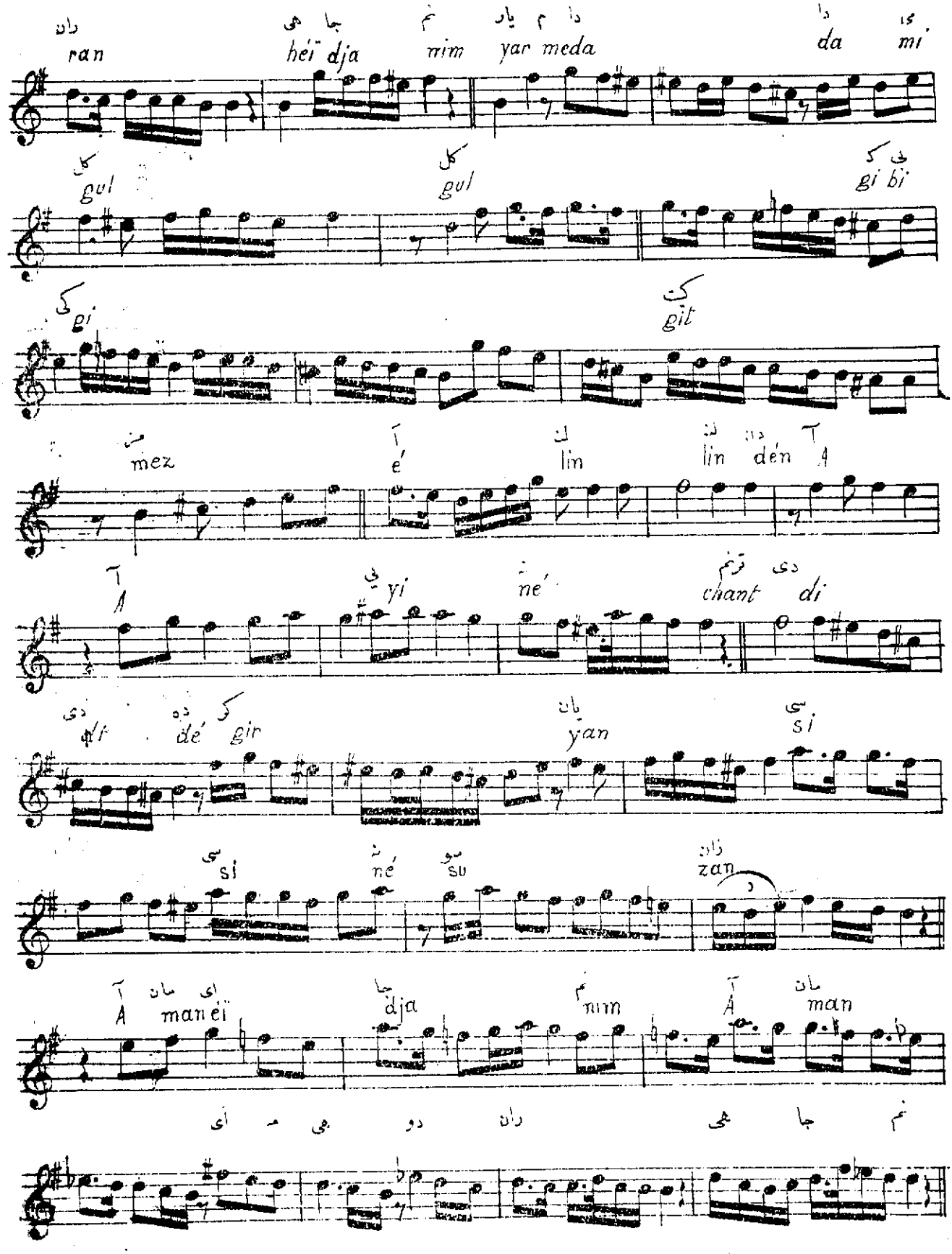

(SEGĀH)

٥ هزام شرقی . دولدر کتیرای ساقی کلچهره

KAZASKER
MUSTAFA İZZET EF

٣٥٩

آغر آقصاق

طول در
dol deur

تبرکه ای
gé tir el

سا
sa

قی ی کل
ki i gul

چه چه
tchéh tchéh

ره په یا
ré pé ya

له کل
lé ghél

هی جا نم
hey dja nim

نقرات سا عز
sa gar

یه تی شیر
yé ti chir

بو بو
bou bou

کی جه لك
gi djé liq

دف دف
def def

ع مه لا
i mé la

له کل
lé ghél

هی جا نم
héï dja nim

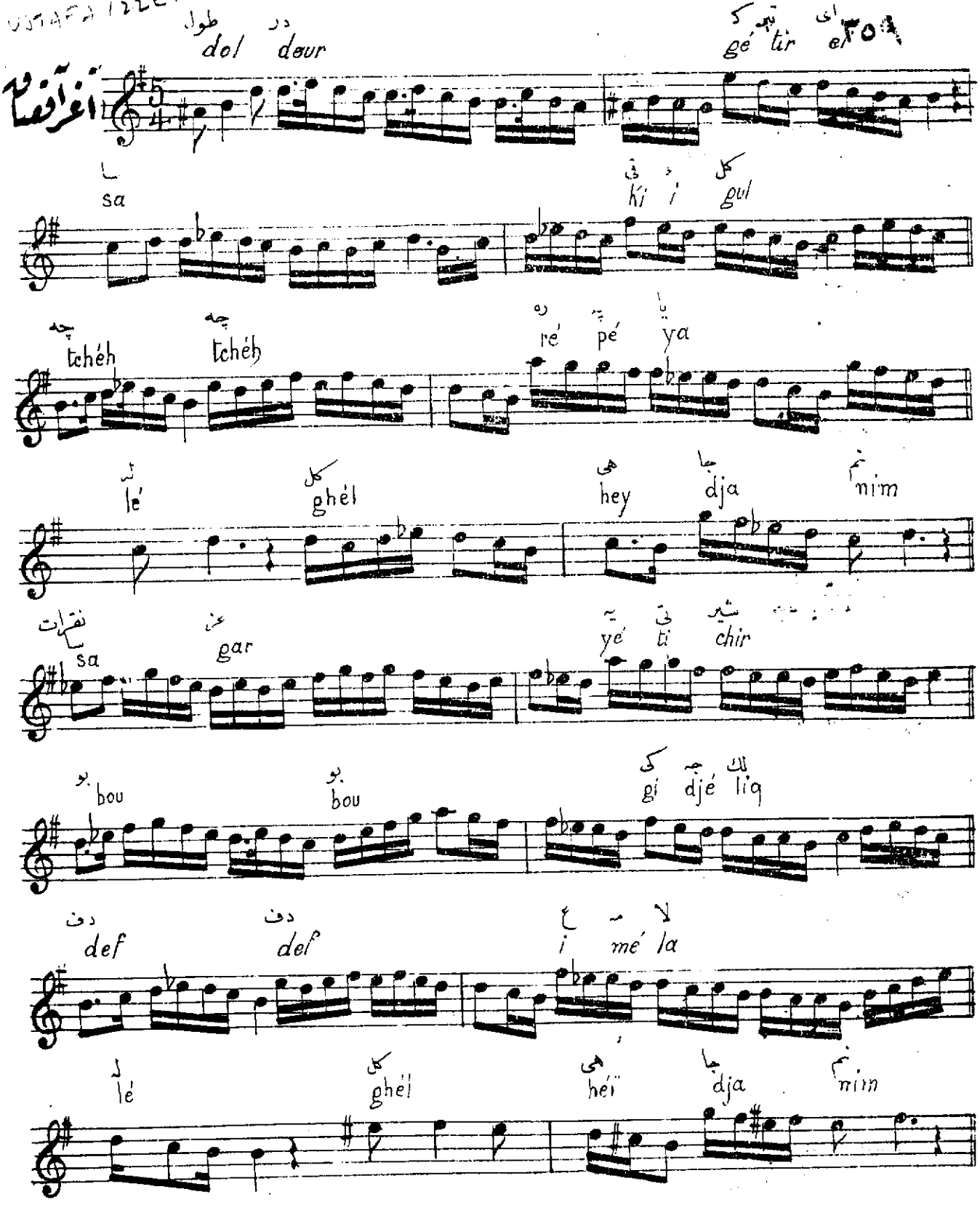

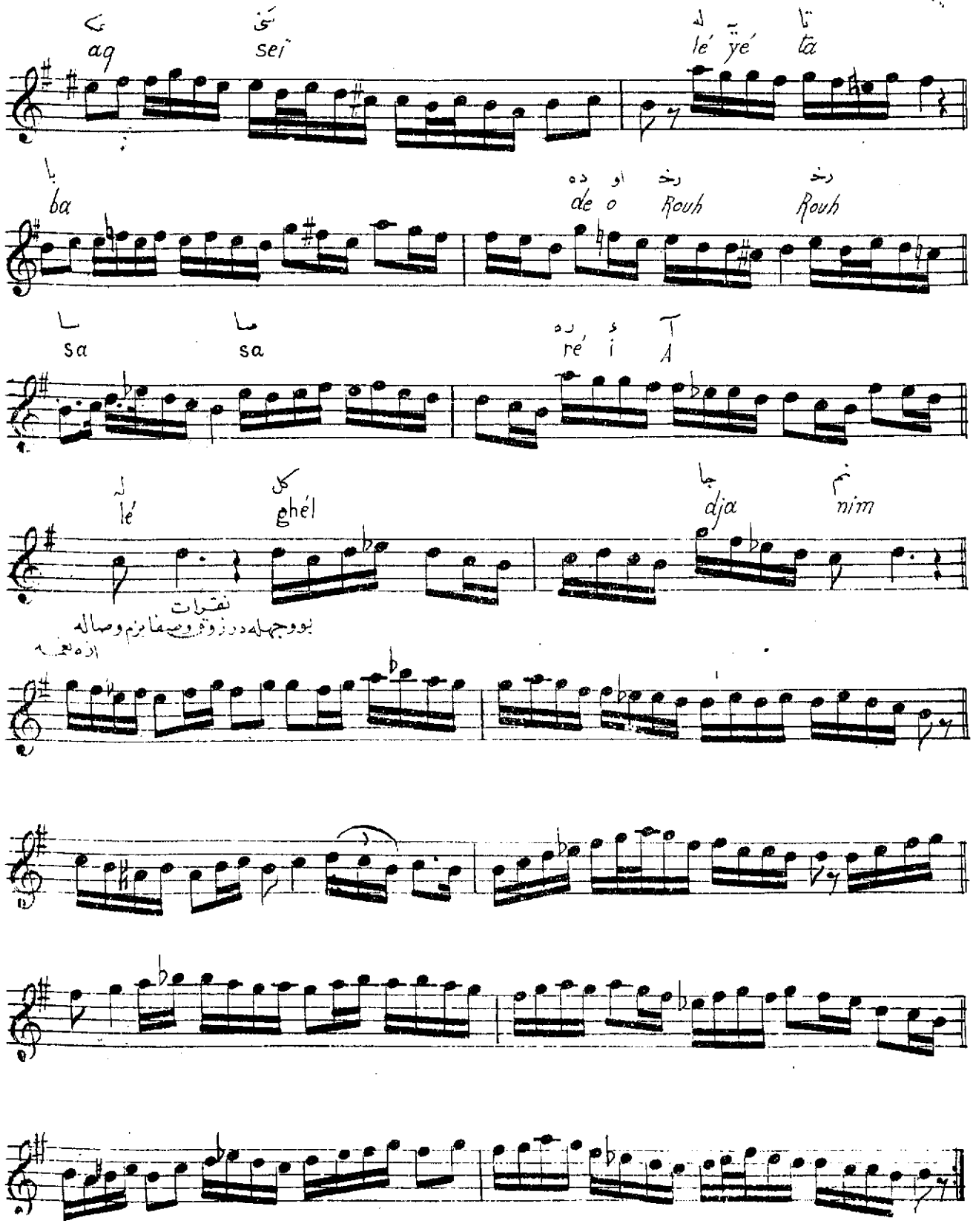
aq sei
lé yé ta
ba
de o Rouh Rouh
sa sa
ré i A
lé ghél
dja nim
نقرات
بو وجهله در زوق وصفا بزم وصاله
ازه نغمه

NIKOGOS AGA

٧ هزام شرقی . نیغوئوس اغا . ای ملك خوب خیال کمتری

اغراق فر

Ah ei me léq ho bi hé

ya li quém te

ri M. Final vous la

ta A lém ba

ha né much

lé ri

M. 1

nevba ha ry

M. 2

houssnu A nine dan

bé ry

نقرات

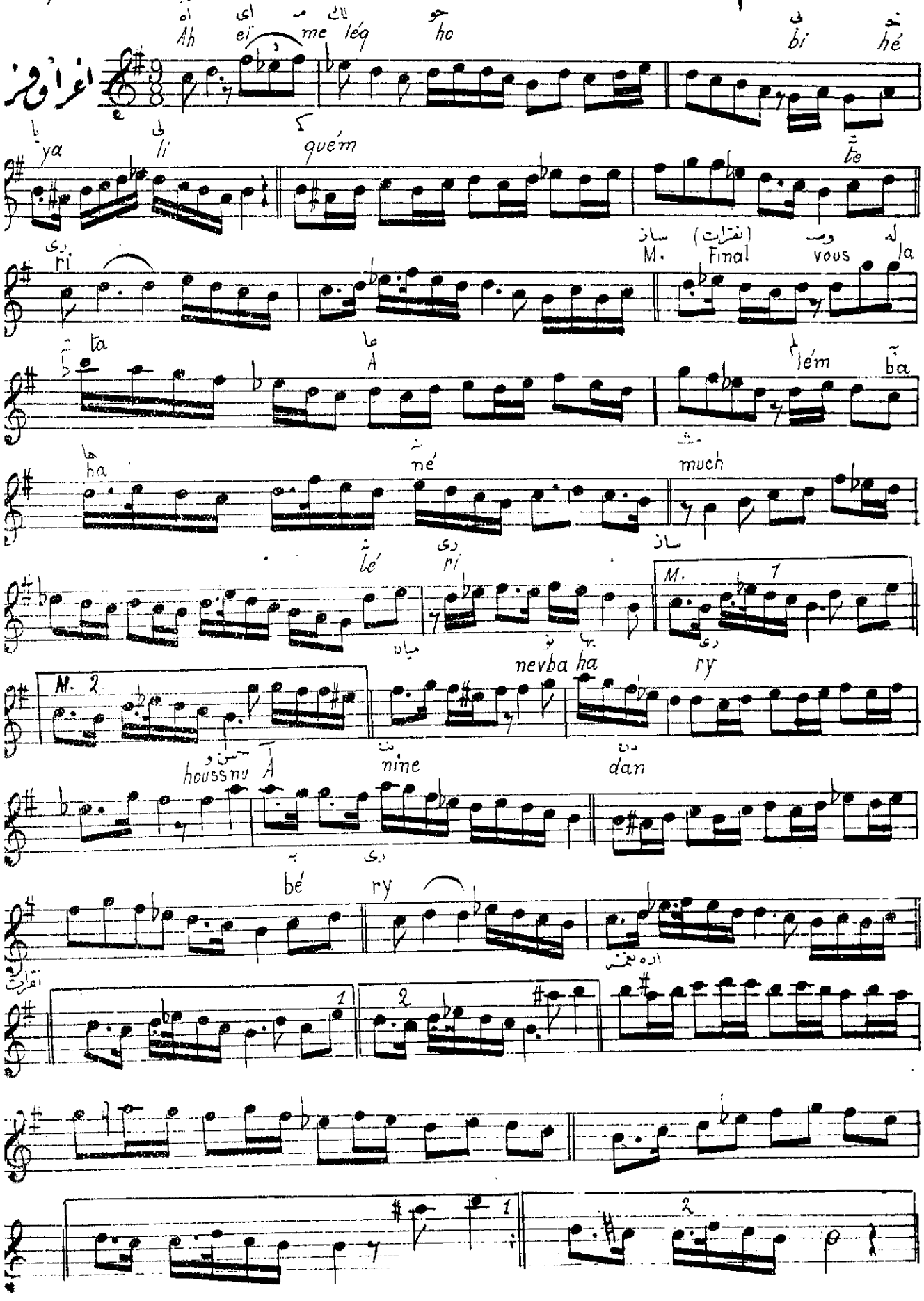

FERAIZCIOMDÉ
IBRAHIM UEFA EF.

169.

٨ هزام شرقی . فرانصنجی زاده ابراهیم وفا افندی . عالم رؤیاده

آغر اوفر

عا ل می رؤ
A lé mi Roue

یا ده اول سون
ya da ol soun

لط فی له شاد
lout Fi lé chad

ایت نی به
ét béni

نا ر حـ رت
Na ri hass rét

له یا قوب محو
lé ya Koub Mahv

ای له دك جا
ey lé dine dja

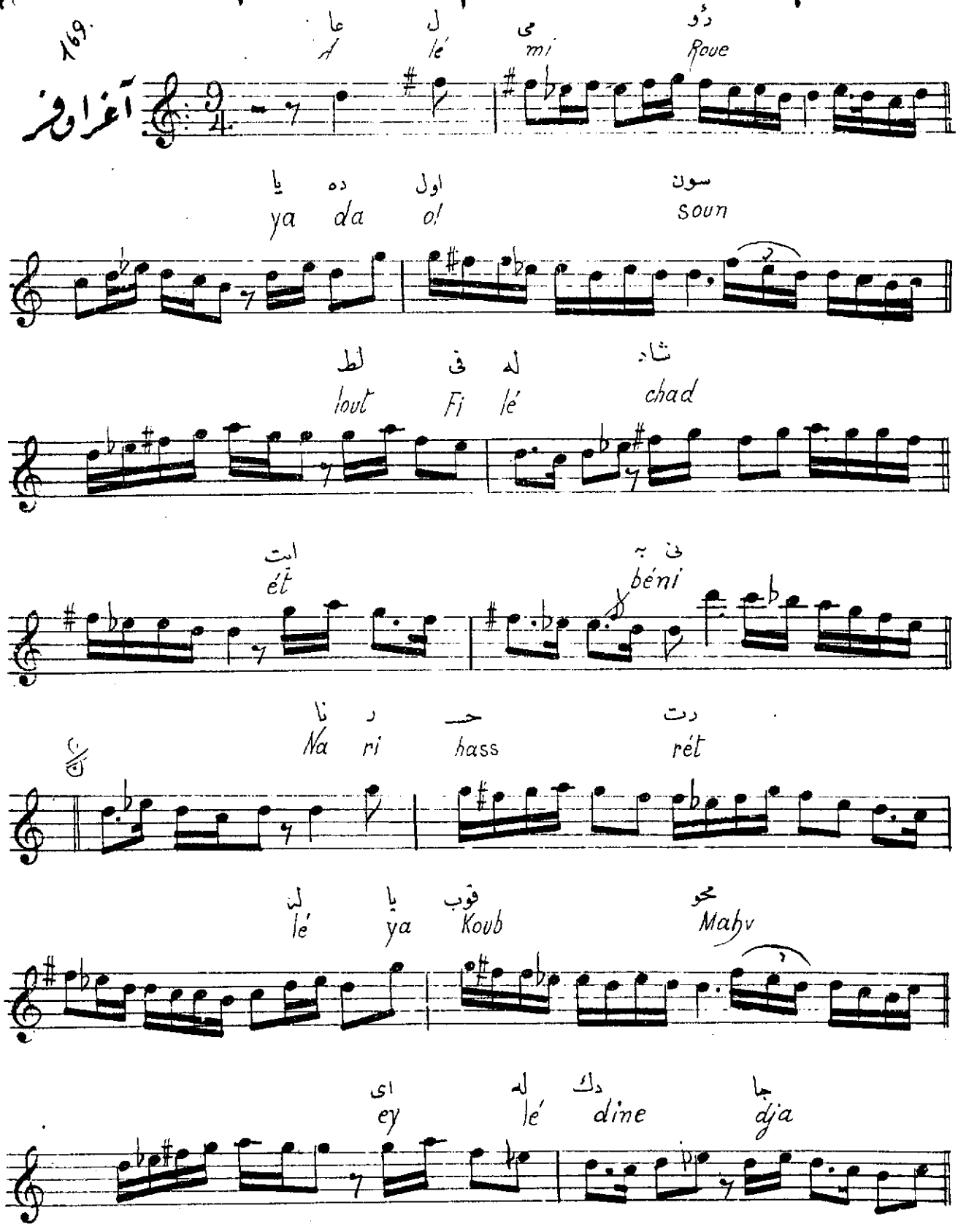

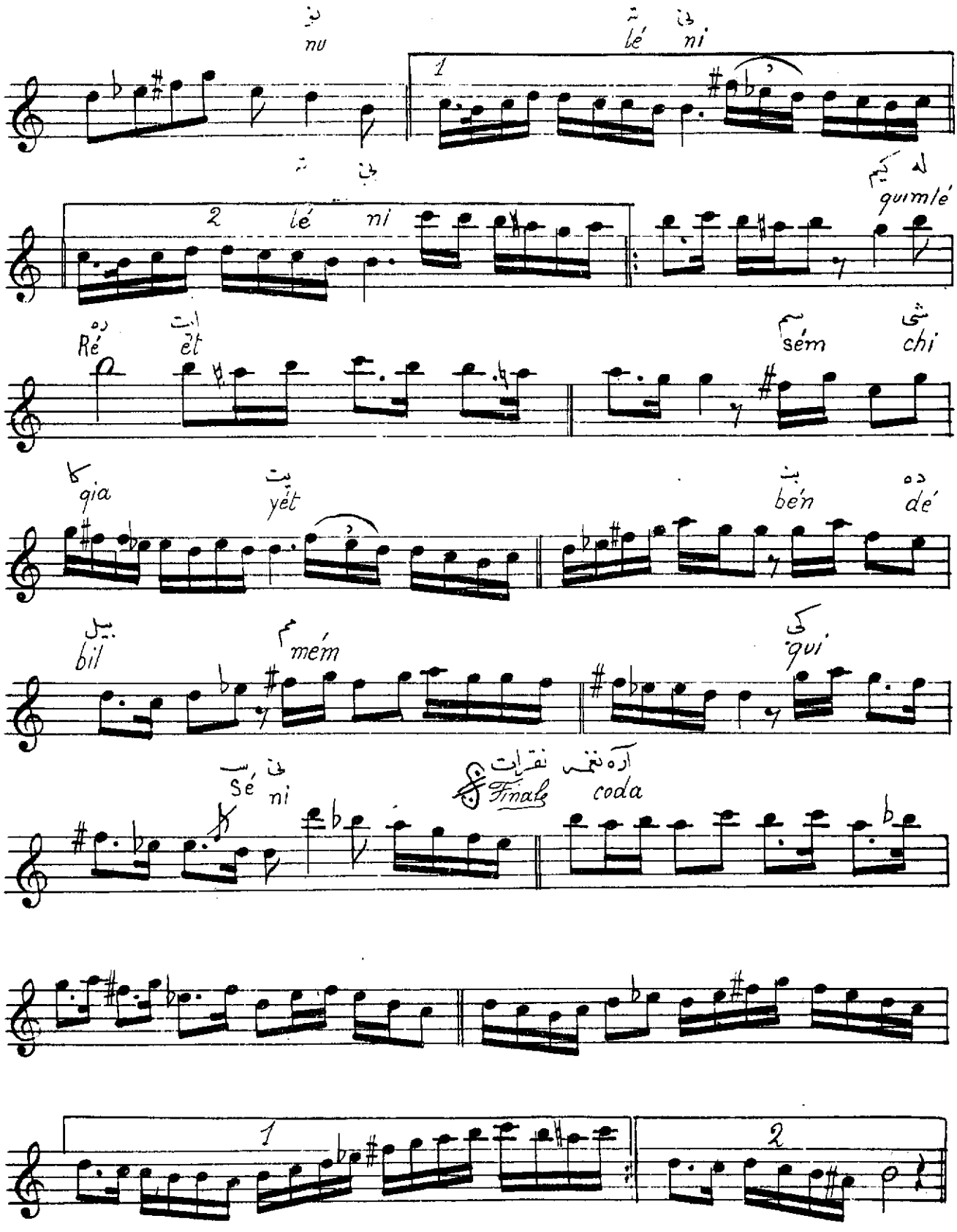
nu
lé ni
1
2 lé ni
quimlé
Ré
ét
sém
chi
qia
yét
bén
dé
bil
mém
qui
Sé ni
Finale
coda
1
2

HAFIZ OSMAN EF.

۱۰ هزارم شرقی. حافظ عثمان افندی. نشه یا بب لطفك اولسون

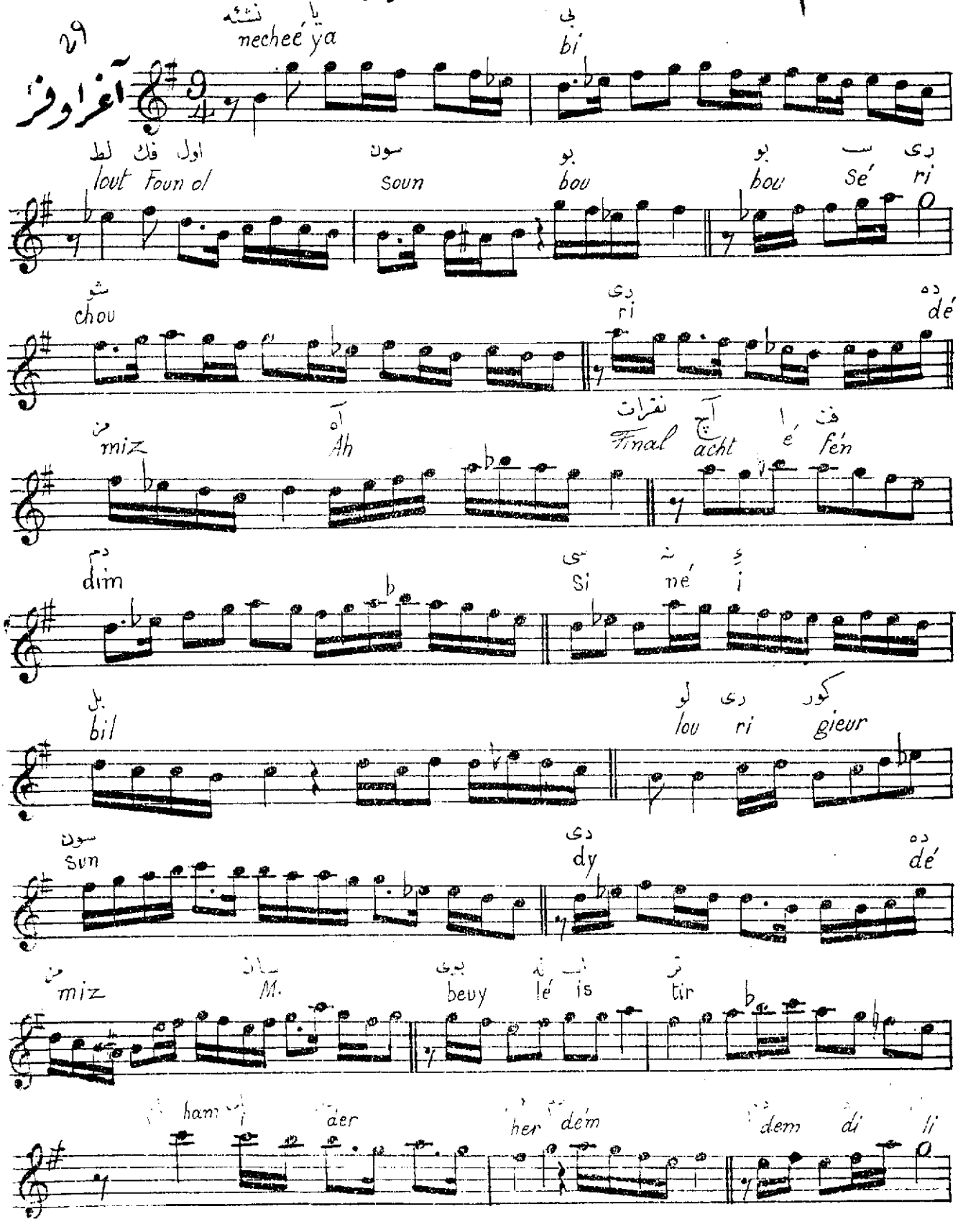

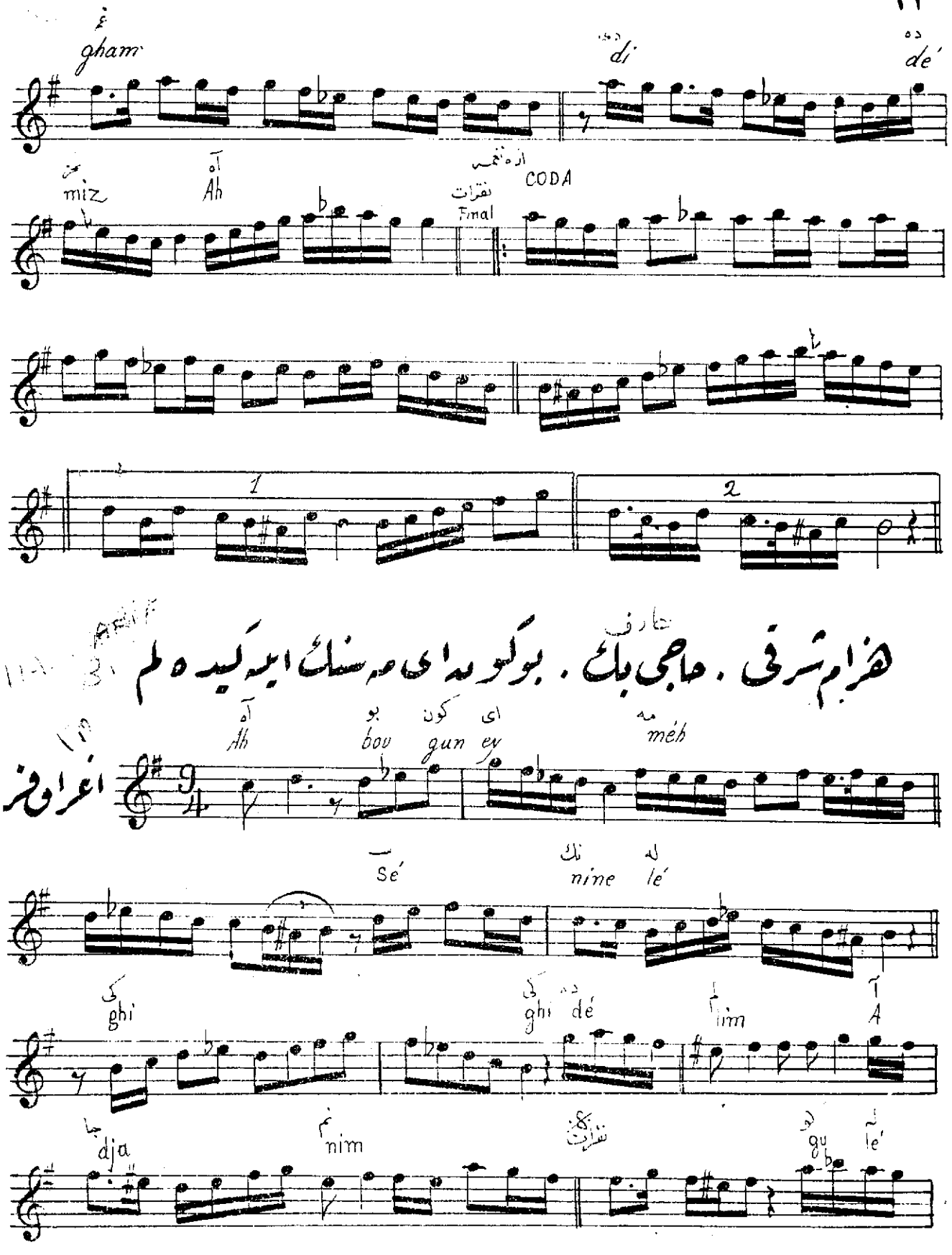
غ
gham
دی
di
ده
dé
مز
miz
آه
Ah
ازه نغمه
CODA
نقرات
Final
1
2
هزام شرقی . حاجی بك . بوکون ای مه سنك ایله کیده لم
عارف
آه
Ah
بو
bou
کون
gun
ای
ey
مه
méh
اغراق فر
Sé
نك
nine
له
lé
کی
ghi
کی
ghi
ده
dé
لم
lim
آ
A
جا
dja
نم
nim
نقرات
کو
gu
له
lé

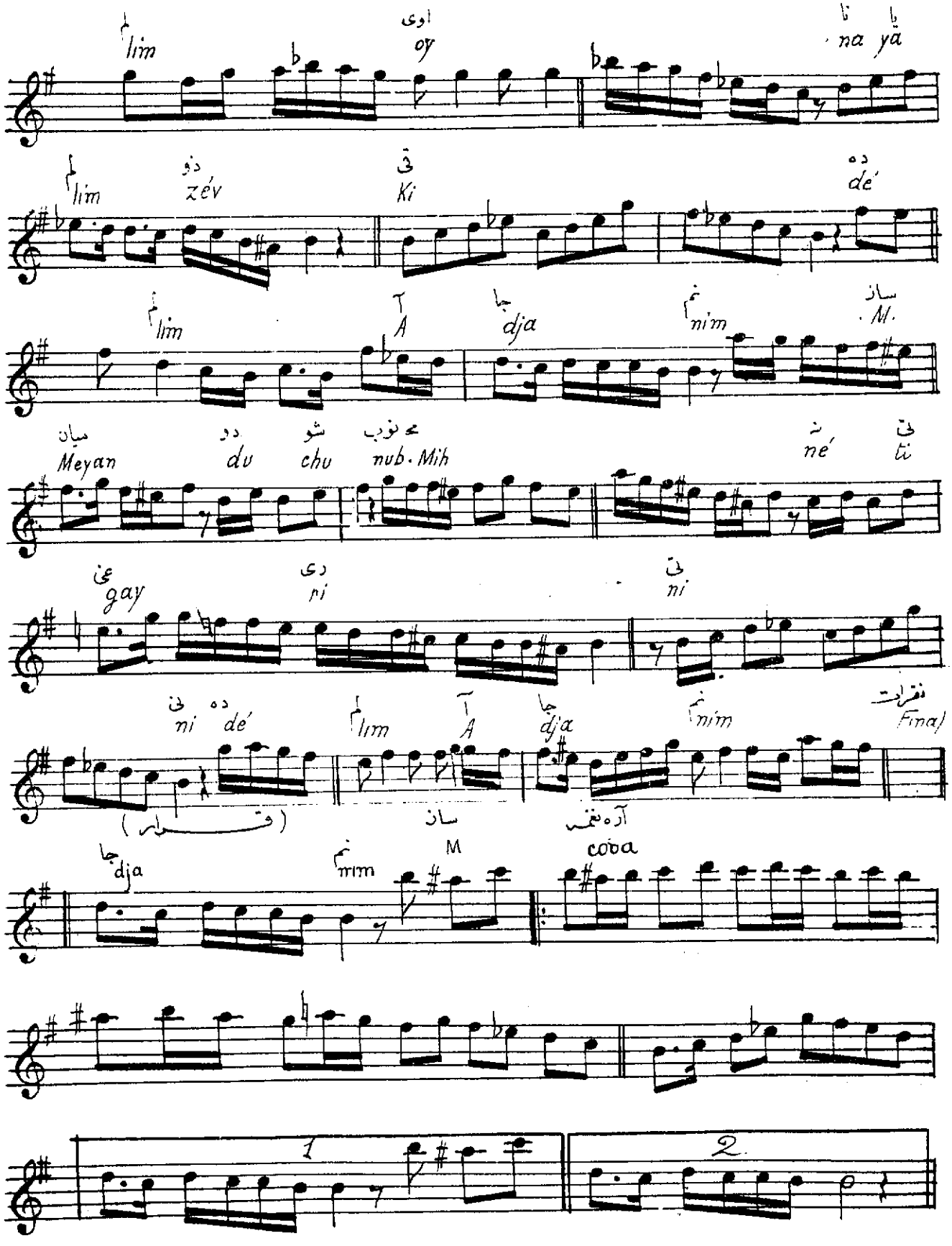
lim
oy
na ya
lim
zév
Ki
dé
lim
A
dja
nim
M.
Meyan
du
chu
nub. Mih
né
ti
gay
ri
ni
ni
dé
lim
A
dja
nim
Final
dja
nim
M
coda
1
2

RIZA EF.

۱۳ شرقی هزام رضا افندی . میل ایدوب اغیاری آلدک یانه

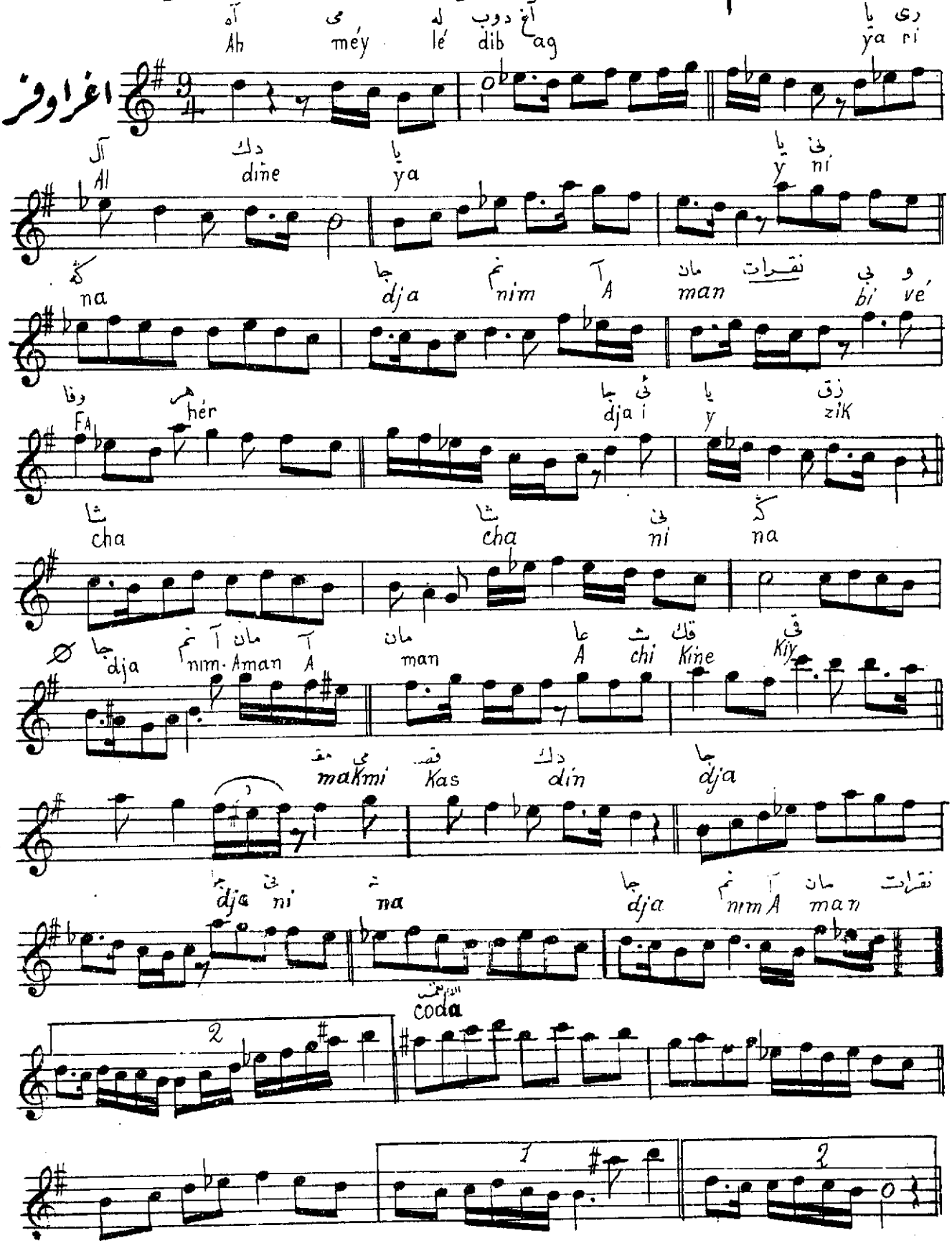

اغراوفر

آه می له آغ دوب ری یا
Ah méy lé dib ag ya ri

آل دك یا نی یا
Al dine ya y ni

كه جا نم آ مان نقرات بی و
na dja nim A man bi vé

وفا هر ئی جا یا زق
FA hér dja i y zik

شا شا نی كه
cha cha ni na

جا نم آ مان آ مان عا ش قك قی
dja nim Aman A man A chi Kine Kiy

مق می قص دك جا
makmi Kas din dja

جا نی نه جا نم آ مان نقرات
dja ni na dja nim A man

الاتمام
coda

2

1 2

ARIF B.

١٤ شرقی هزام عارف بك . برگوده بنی دلدار عجبا شادایه جکمی

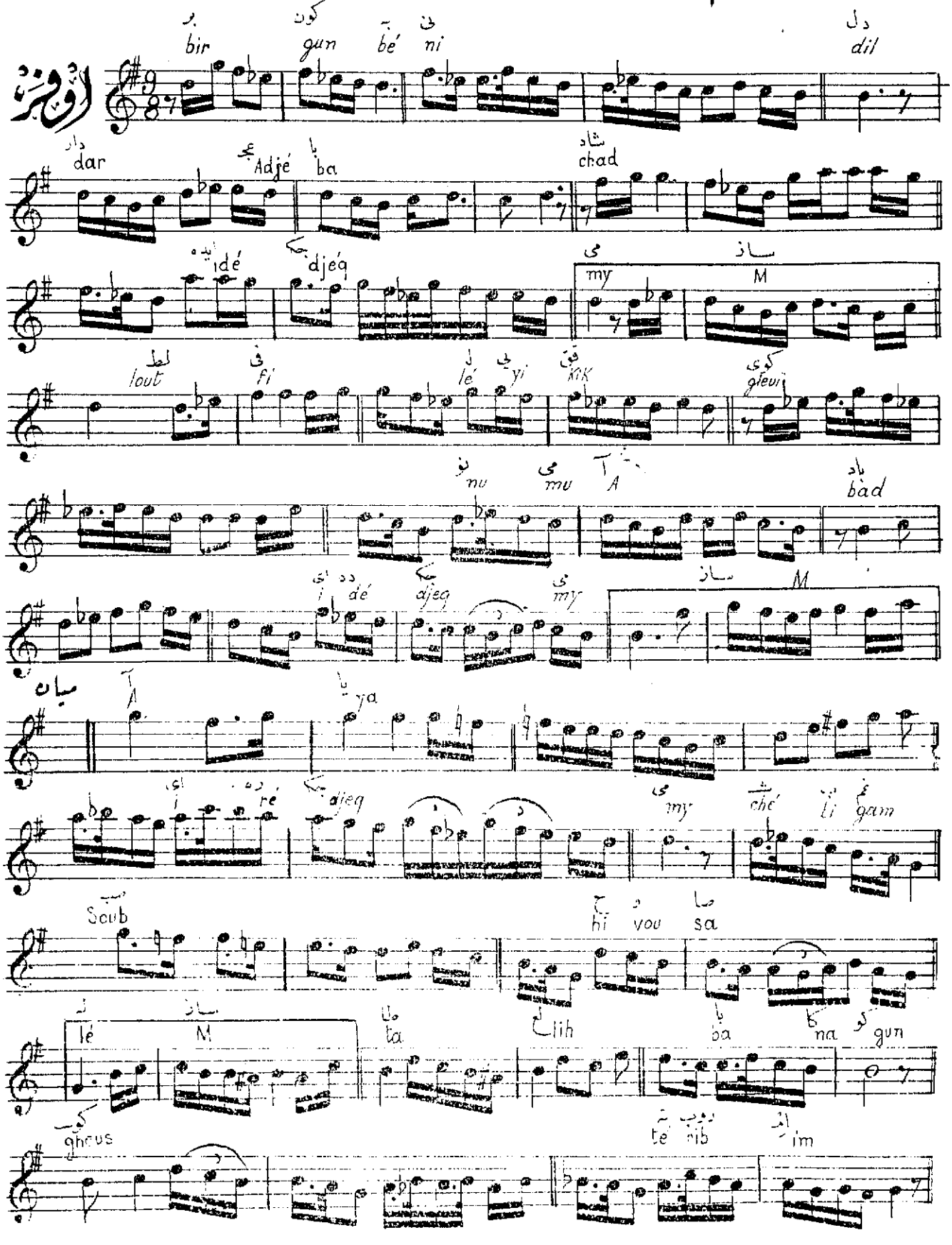

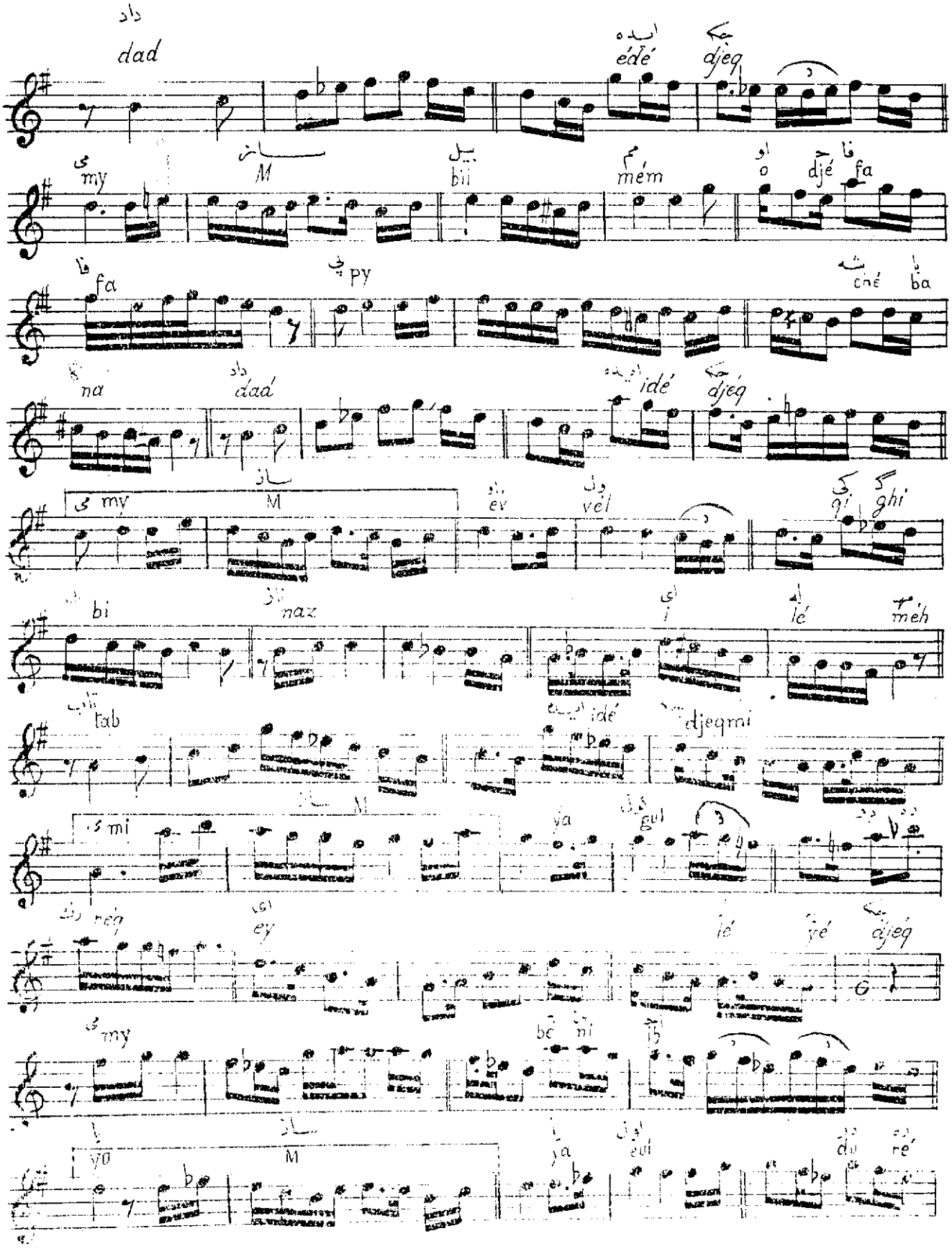
dad
édé
djeq
my
M
bil
mém
o
djé
fa
fa
py
ché
ba
na
dad
idé
djeq
my
M
ev
vél
qi
ghi
bi
naz
i
lé
méh
tab
idé
djeqmi
mi
M
ya
gul
réq
ey
lé
yé
djeq
my
bé
ni
ib
yo
M
ya
eul
du
ré

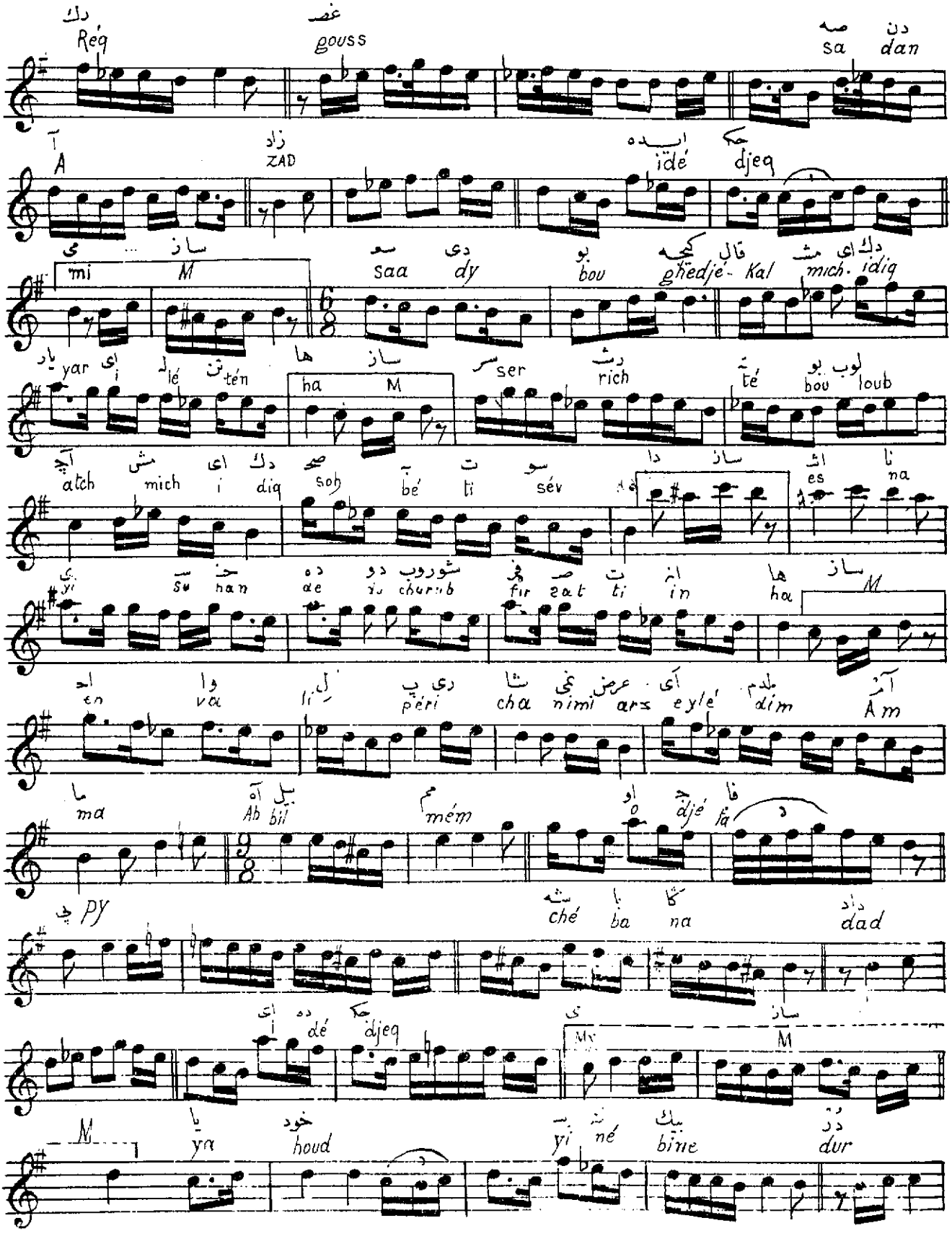
Réq
gouss
sa dan
A
ZAD
idé djeq
mi M
saa dy
bou ghedjé- Kal mich. idiq
yar i lé tén
ha M
ser rich
té bou loub
atch mich i diq
soh bé ti sév
es na
yi su han de du churub
fir zat ti in ha M
en va li péri cha nimi ars eylé dim Am
ma Ab bil mém o djé fa
py
ché ba na dad
dé djeq
My M
M
ya houd
yi né bine dur

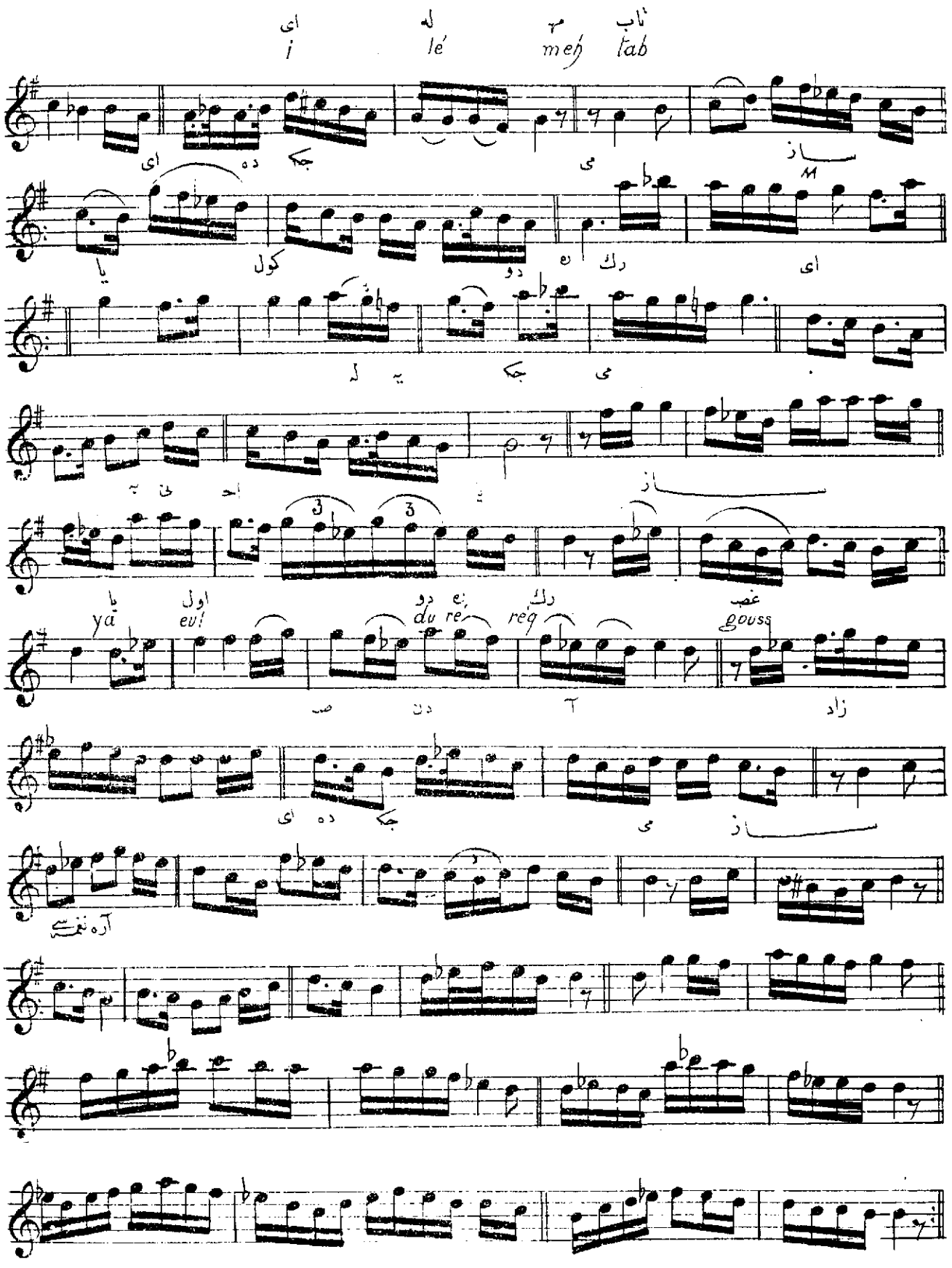

ای له مه ناب
i lé meḥ tab

ای ده جکه می ساز

یا کول دو ره رك ای

یه له جکه می

یه ی احـ ی ساز

یا اول دو ره رك غصب
ya eu! du ré réq gouss

ص دن آ زاد

ای ده جکه می ساز

آره نغمه سی

(ARŞAK FASLINDA MUZIKALI KADRI B)

İSMAİL HAKKI B.

١٨ هزام

قابلمیدر هیچ وار می بنم در دمه چاره . اسماعیل حقی بك

اوفر

قا بل می در هیچ وار می بـ
Ka bil mi dir hits var mi bé

نم در دی مه چا ره
nim dér di mé tcha ré

ساز عرض ای له یه مم یا ره می
M arz ey lé yé mém ya ré mi

اول شی وه تی یا ره ساز
ol chy vé li ya ré

1 M

ره ساز ات لا هـ فو لا ات سه ایت بـ
Ré it la fu hélaque et sé bé

2

نی دل ده کی یا ره ساز نقرات
ni dil dé qui ya ré M عرض ایلیه مم الخ

اره نغمه

CODA

1 2

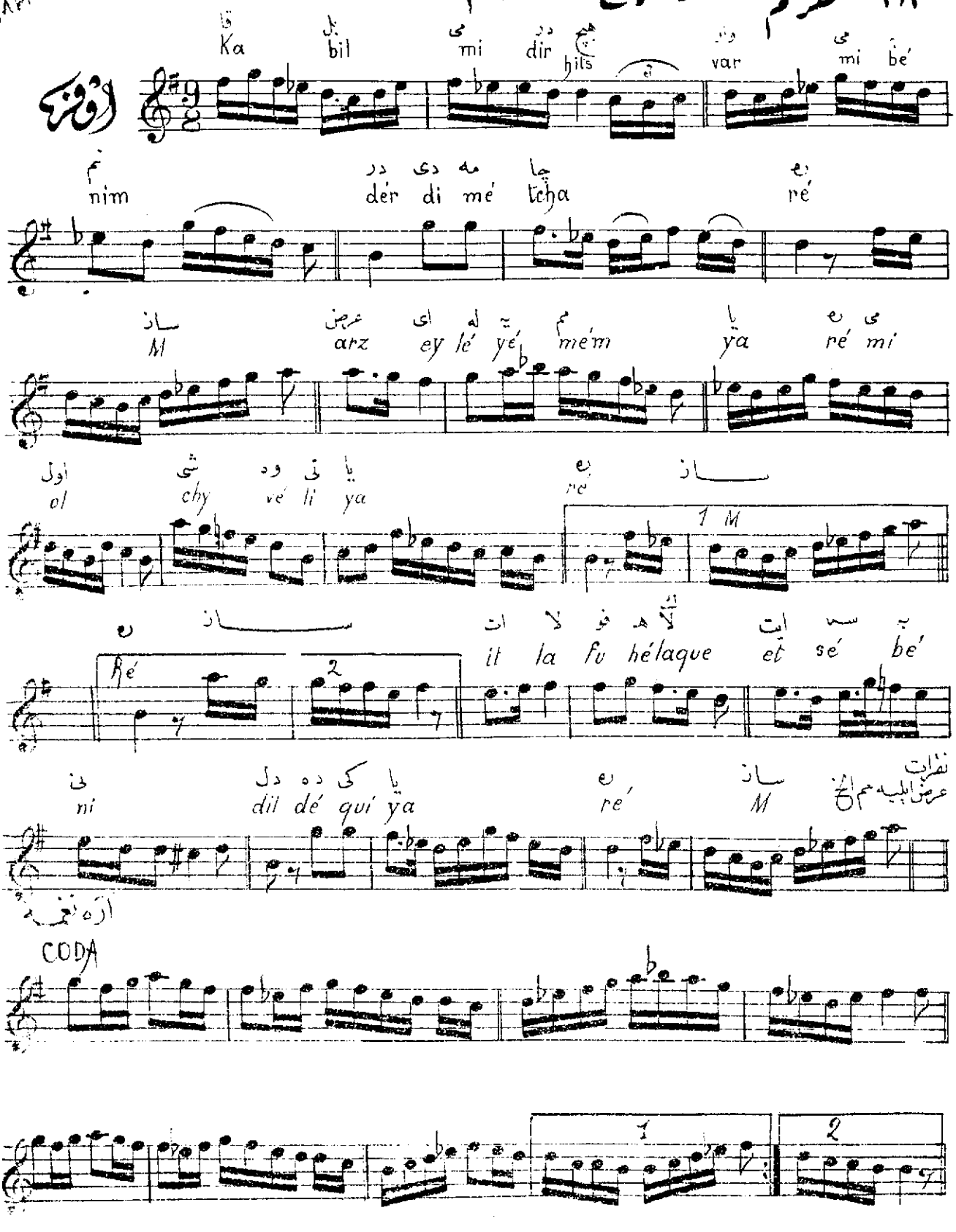

ETHEM EF

١٩ اشك جشمم حسرتكله چاغليور . ادهم افندى

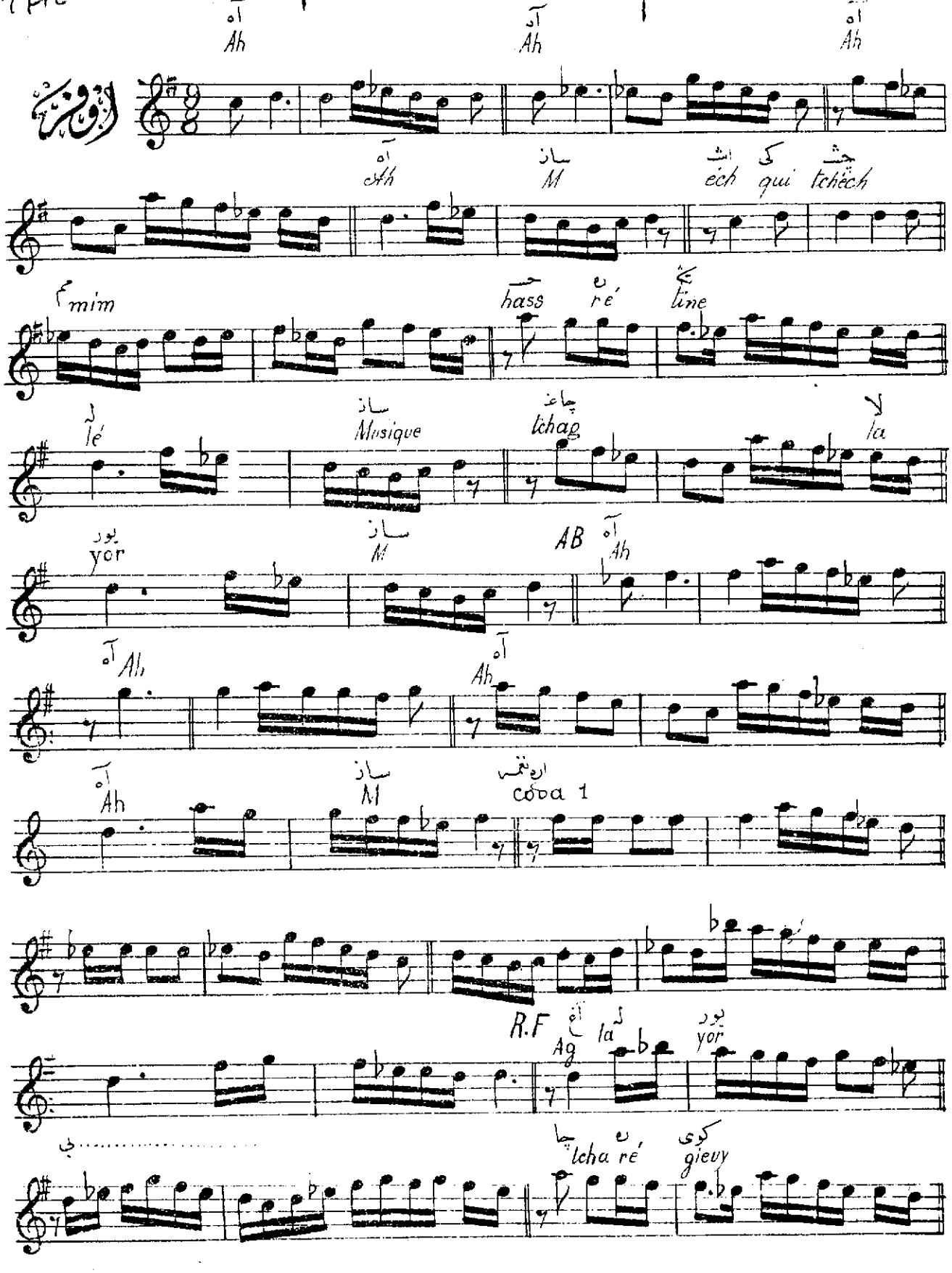

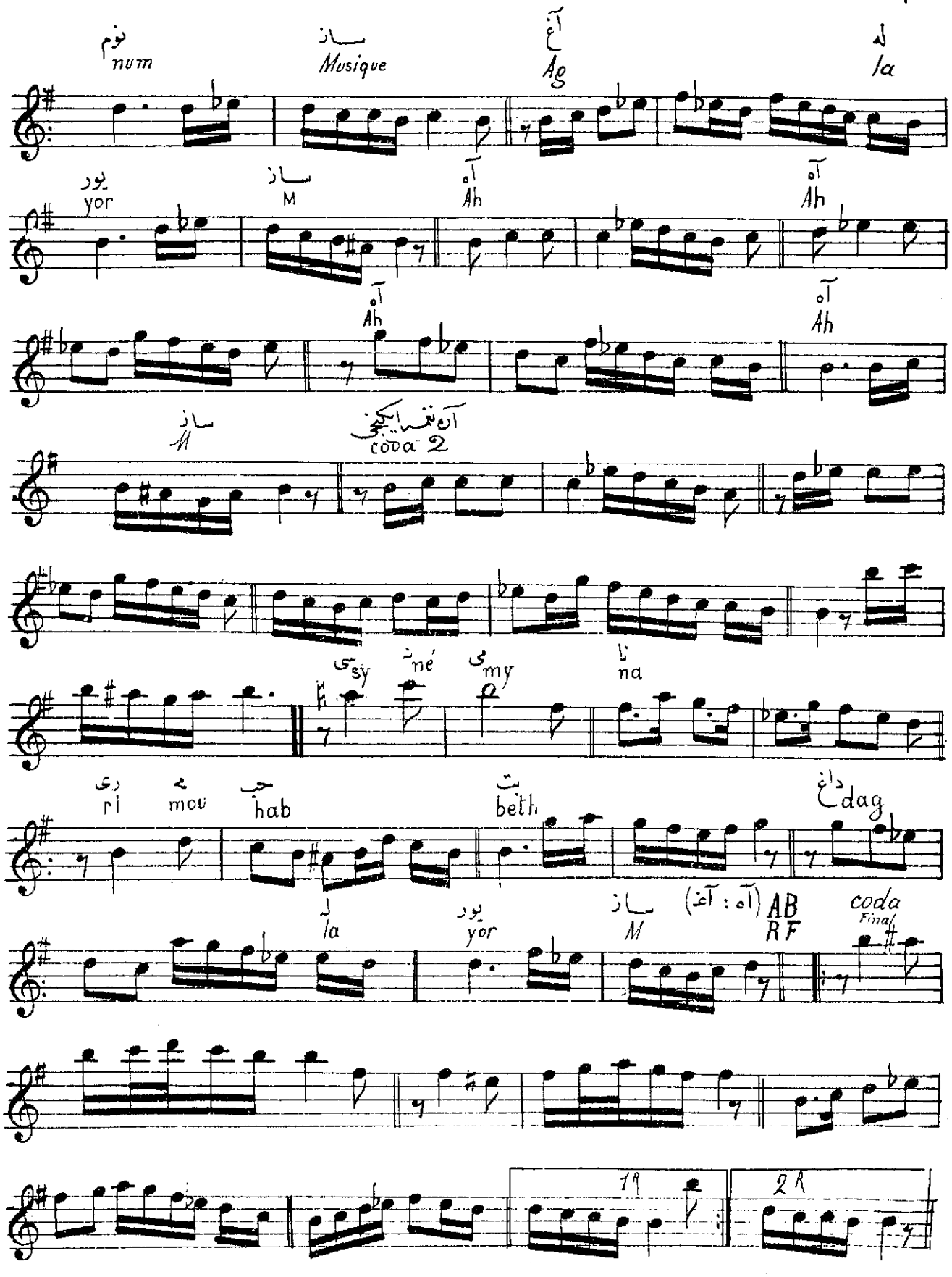
نوم
num
ساز
Musique
آغ
Ag
له
la
یور
yor
ساز
M
آه
Ah
آه
Ah
آه
Ah
آه
Ah
ساز
M
آه نغمه ایکنجی
coda 2
سی sy
نه né
می my
نا na
ری ri
مو mou
حب hab
بث beth
داغ dag
له la
یور yor
ساز M
(آه : آغ)
AB
RF
coda
Final
1 R
2 R

M. NURI
MUSTAFA NURI MELEEZET Ch.

هله اول دلبر رعنا اراده بر چاقیور . م نوری

اقصاق

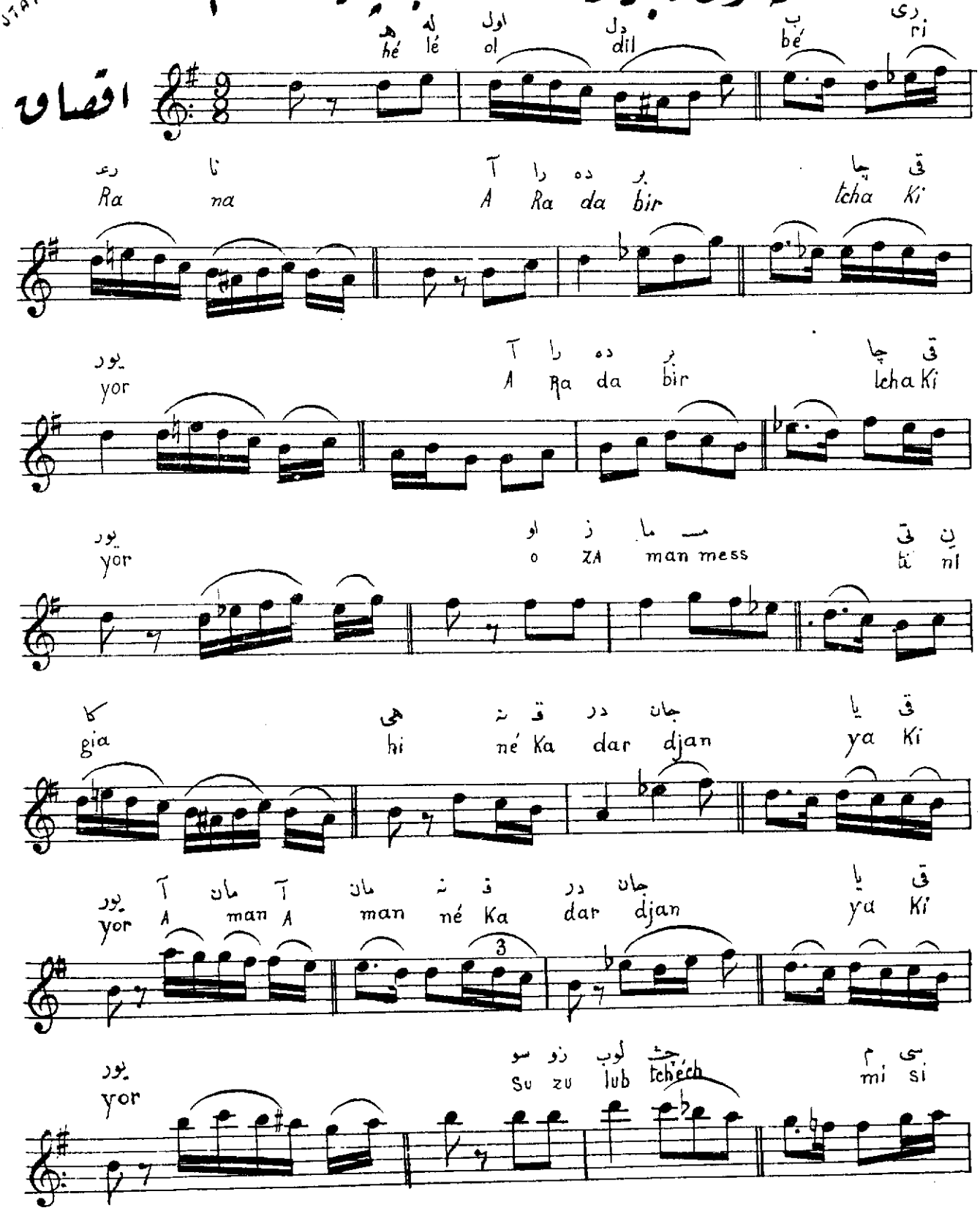

ه له اول دل ب ری
hé lé ol dil bé ri

رع نا آ را ده بر چا قی
Ra na A Ra da bir tcha Ki

یور آ را ده بر چا قی
yor A Ra da bir tcha Ki

یور او ز ما مـ ن تی
yor o ZA man mess ti ni

کا هی ق نه در جان یا قی
gia hi né Ka dar djan ya Ki

یور آ مان آ مان ق نه در جان یا قی
yor A man A man né Ka dar djan ya Ki

یور سو زو لوب چش م سی
yor Su zu lub tchéch mi si

یا هی نه ده بای غین نه ده بای غین با قی
ya hi né dé baygine né dé bay gine ba Ki

یور نه ده بای غین با قی
yor né dé bay gine ba Ki

یور او ز مان مس نی تی
yor o za man mes ti ni

کا هی نه ق در جان یا قی
gia hi né Ka dar djan ya Ki

یور آ مان آ مان نه ق در جان یا قی
yor A man. A man né Ka dar djan ya Ki

یور آن نغمه
yor coda

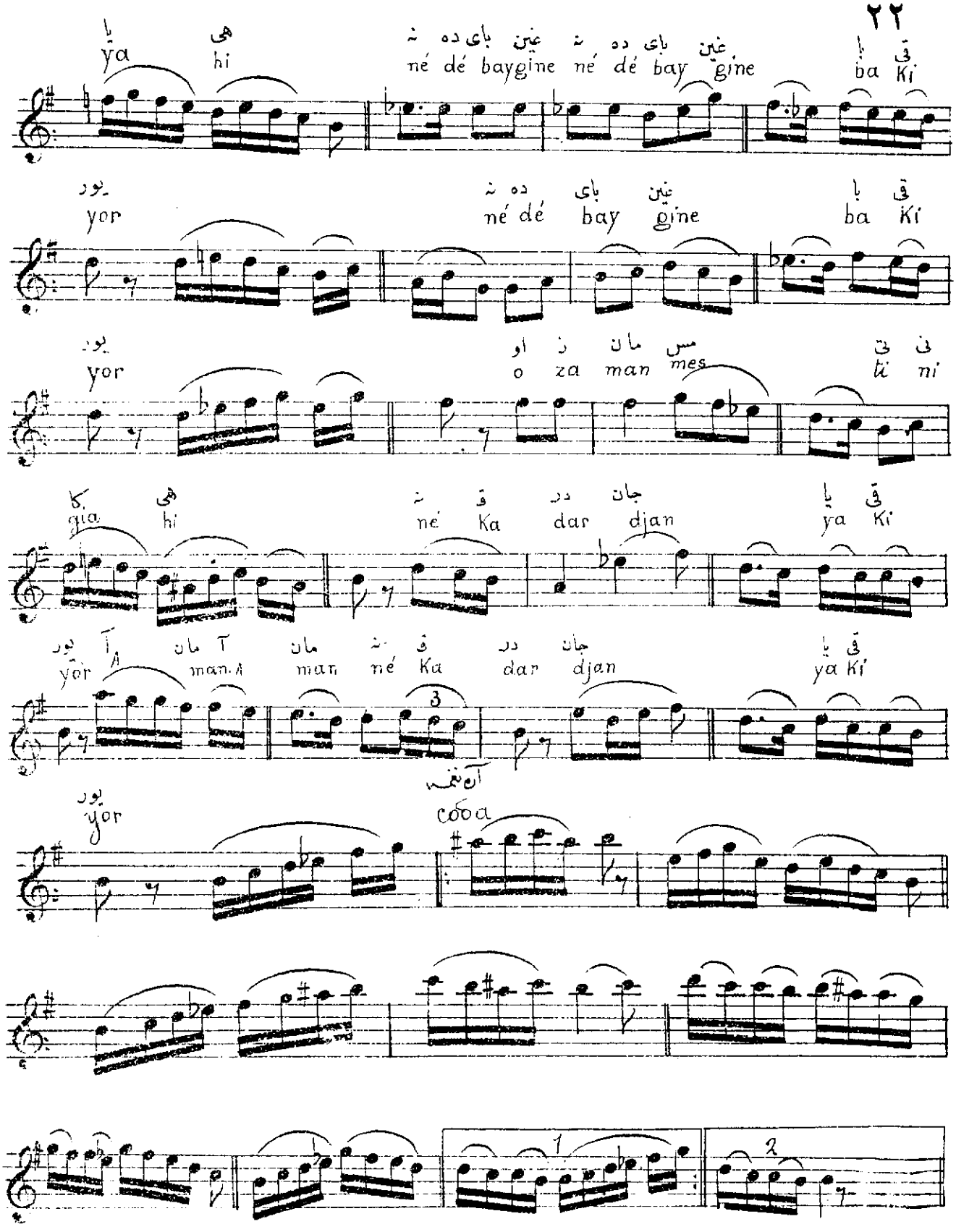

ISMAIL HAKKI B.

ظن ایتمه سنی شمدی کوروب کوکلمی ویردم . اسماعیل حقی بك

سنکین سماعی

ظن مـ ایت سـ نی شم
Zannét mé sé. ni chim

دی روب کو گوی نو می ور
di gieurub gieuy nu mu ver

دم سـاز ای حـ ن ا زل
dim M R éy husnu é zél

بن سـ نی او ول
bén sé ni év véi

ده سـ ور دم
dé sé vér dim

ای حـ ن آ زل بن
ey huss ni é zél bén

سـ نی او ول ده سـ ور
Sé ni év vél dé se ver

دم ساز مط سن اق آ لیر
dim Musique Mout laK Sén A lir

سك نم آ لا
sin be nim A la

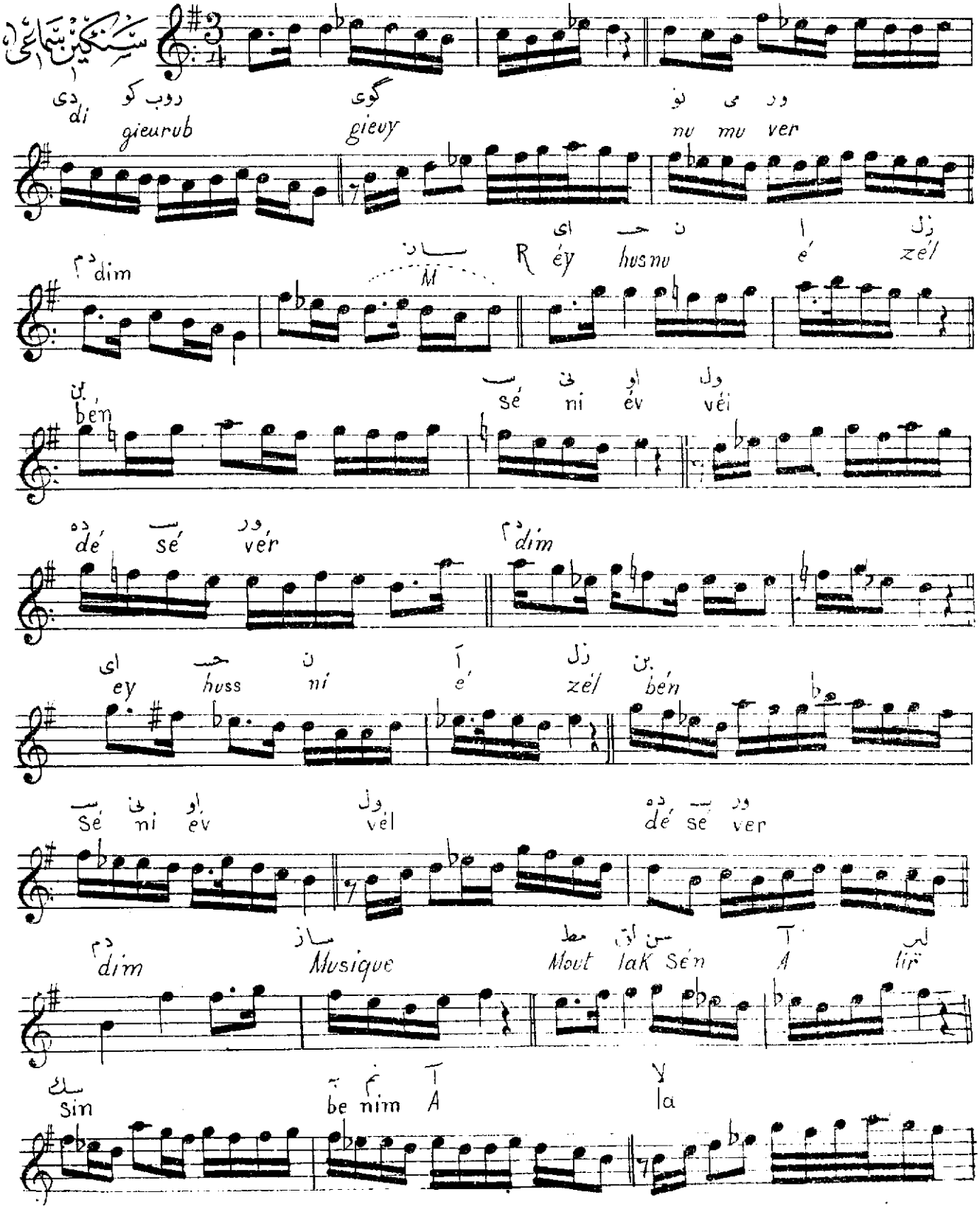

نقرات

ارا ممی آلدکده سن اولدك پکی دردم } ساز

می می در
mi mi der

دم
dim

R

دم (قرارنده) ساز
dim (en Final) M

آره نغمه
coda

1 R 2 R

ای ملك سیمای دلبر مثل رنك آفتاب . ابراهیم وفا افندی

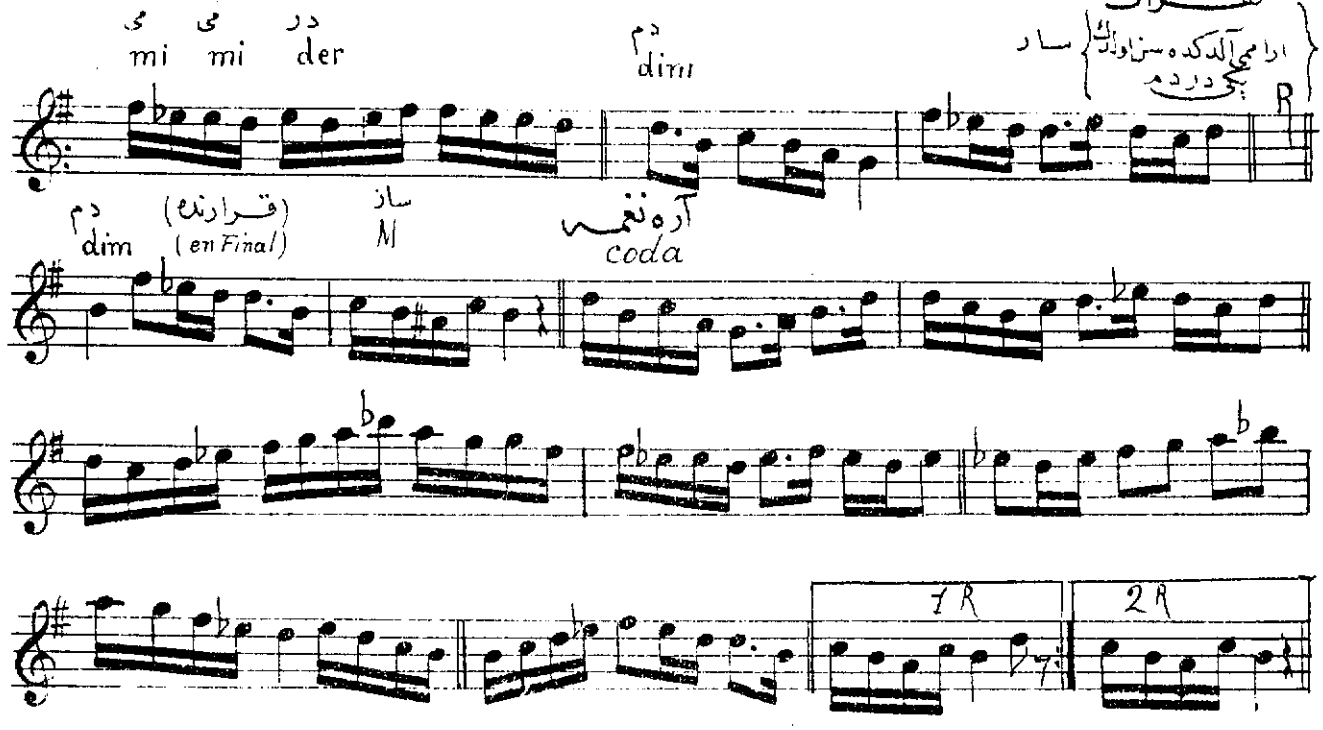

دور هندی

ای مه لك سی ما یی دل بر
ey mé léque sy ma yi dil bér

مش لی رن کی آ
Miss li Ren gi A

آ ف تاب
A Fi Fi tab

R وج هی نه باق مق له
Védj hi né bak mak la

حسن آل سـ کـ رکـ در ما
houss nal sa ghé req dir ma

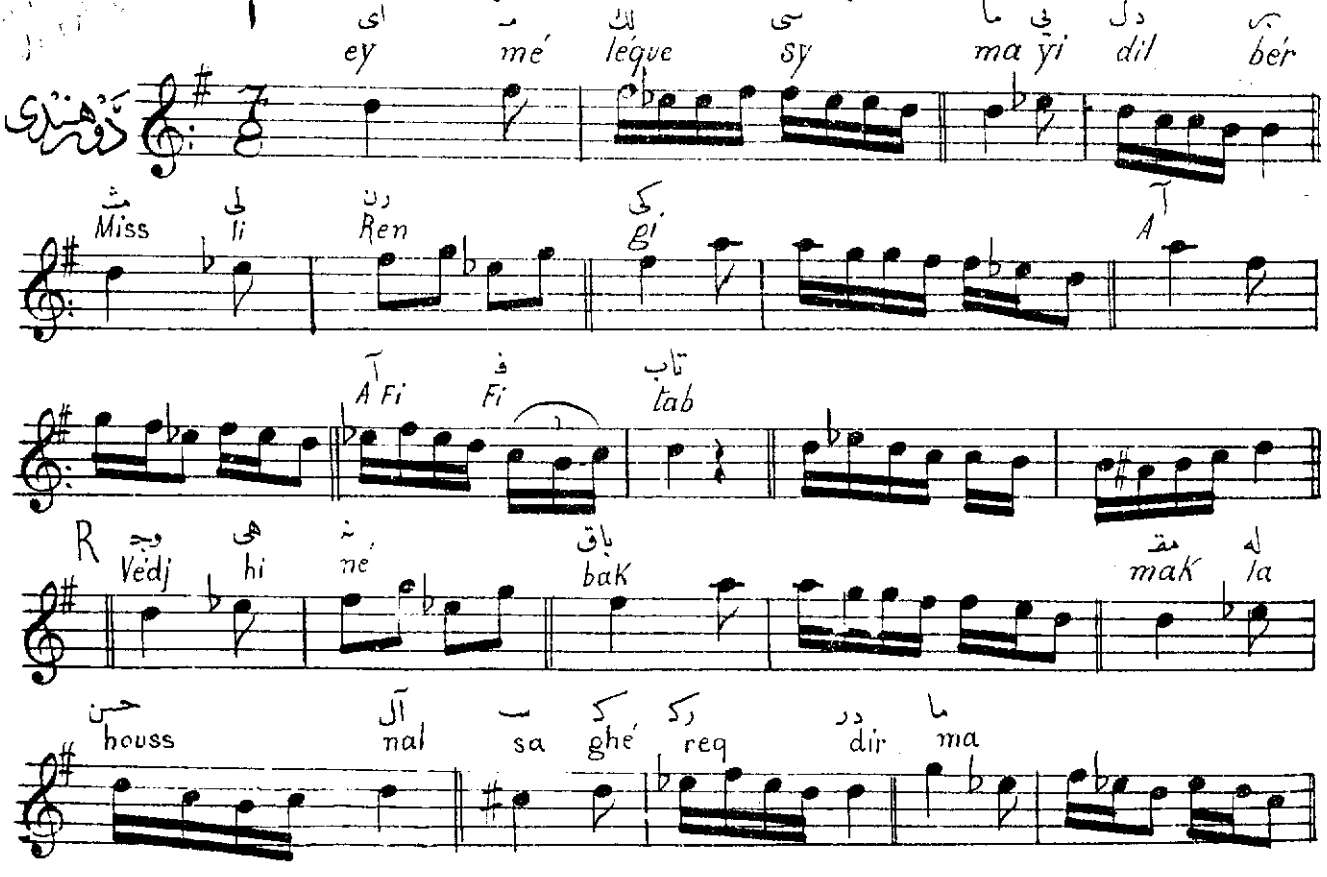

ما هـ تاب
ma hi tab

1R

بذ ل لط فت مز می
bez li lout fét mez mi

2

سك كه دل كـ باب (۹) اول
sine qui dil quebab ol

دی دی كباب
di di qué bab

وج هی نه باق
Vedj hi né bak

مق له حـ نال سه گ رك در ما
mak la houss nal sa ghé req dir ma

ما هـ تاب
Ma hi tab

1R

2

(آره نغمه) (coda)

1

2

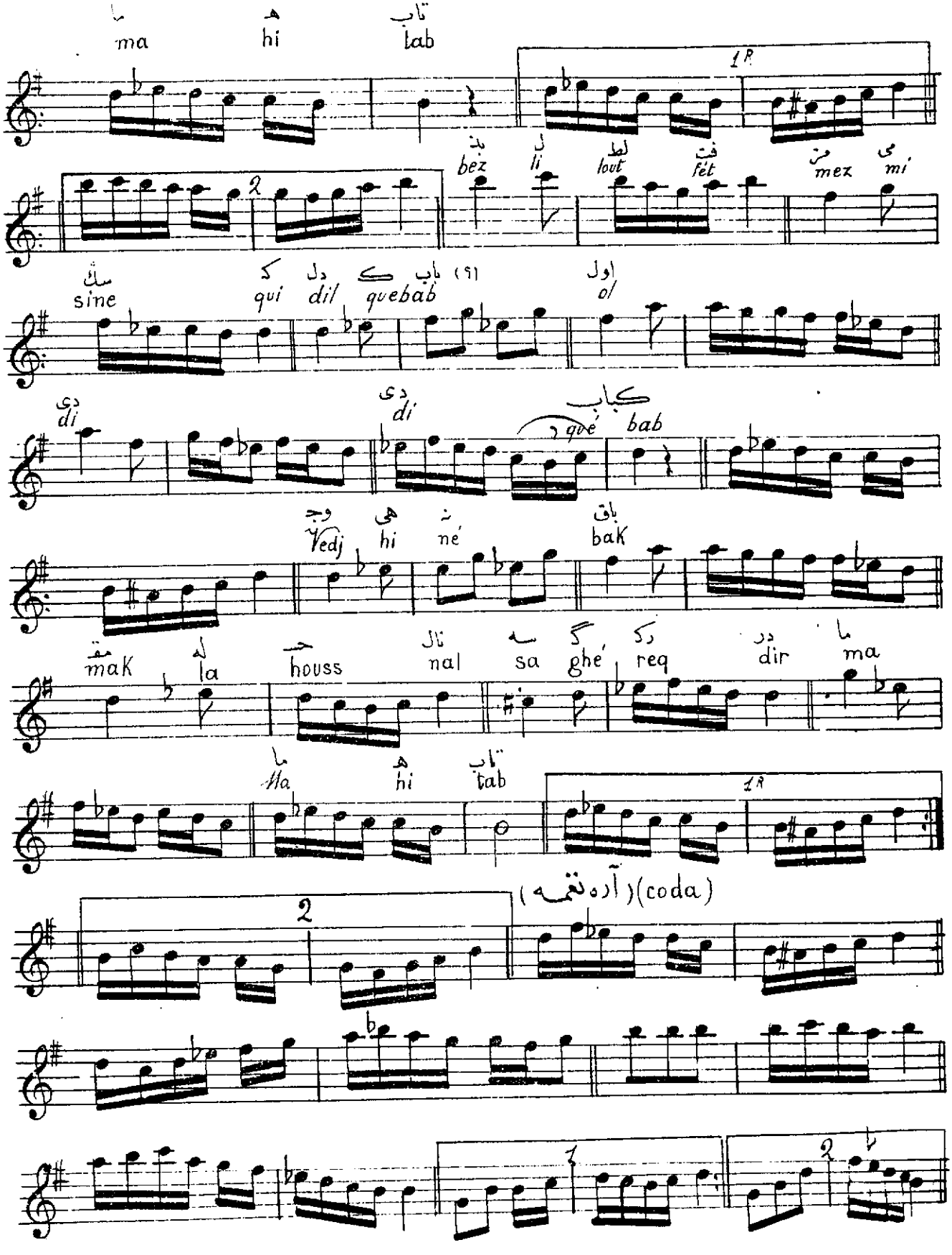

ای جفاجو دادالندن . شاکرافندی

SAKIR EF.

دور هندی

ای جـ ذا جو داد ا لـ
ey djé Fa djou dad é line

دن آ مان آ مان دن آ مان آ مان
den A man A man den A man A man

رو ی دل کوب
Rou yi dil gieus

تر مـ دك سن
ter mé dine sen

بن او صان دم
ben ou san dim

جا نو دل دن آ مان ا مان
dja nu dil dén A man A ma

کش کـ عا شق اول ما یای
quéch qué A chik ol ma yaï

دم آ مان آ مان جو ره لا
dim A man A man djév ré la

یق اول ما یای
yik ol ma yaï

دم نغمه
dim coda

H. ARIF B.

٢٧ مفتون اولدی حسن شه خوبان زمانه . عارف بك

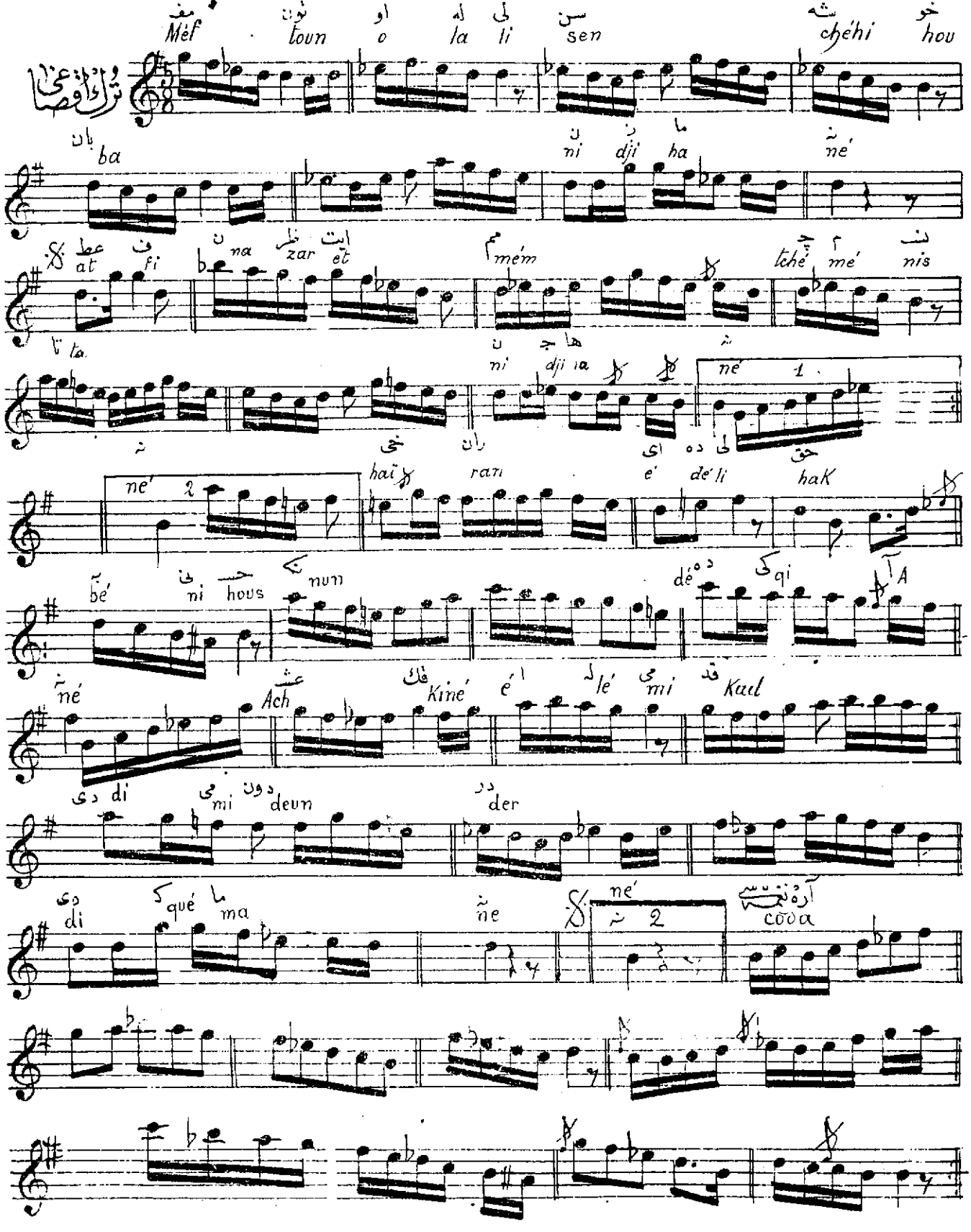

Aleif B.

٢٨ افتراقك اوردی زخمی بو دل صد پاره یه . عارف بك

آه اف تی را قك اور دی زخ می
Ah iF ti ra Kin our dou Zah mi

آقصاق سماعی

بو د لی صد پا ره یه
bou di li sad Pa ré yé

مر ه می وص لك ر وا قیل
Mér hé mi vous lin re va Kil

بت ده ئ بی چا ره یه
bén dé i by tcha ré yé

عك سه دوب آ هو ف غا نم
AKq sé dub A hu fé gâ nim

شه له ئ سی یا ره یه نقرات
chouê lé yi sei ya re yé

آره تغمه

(اغلادی انس و پری هپ سینهٔ پر یاره یه)

coda

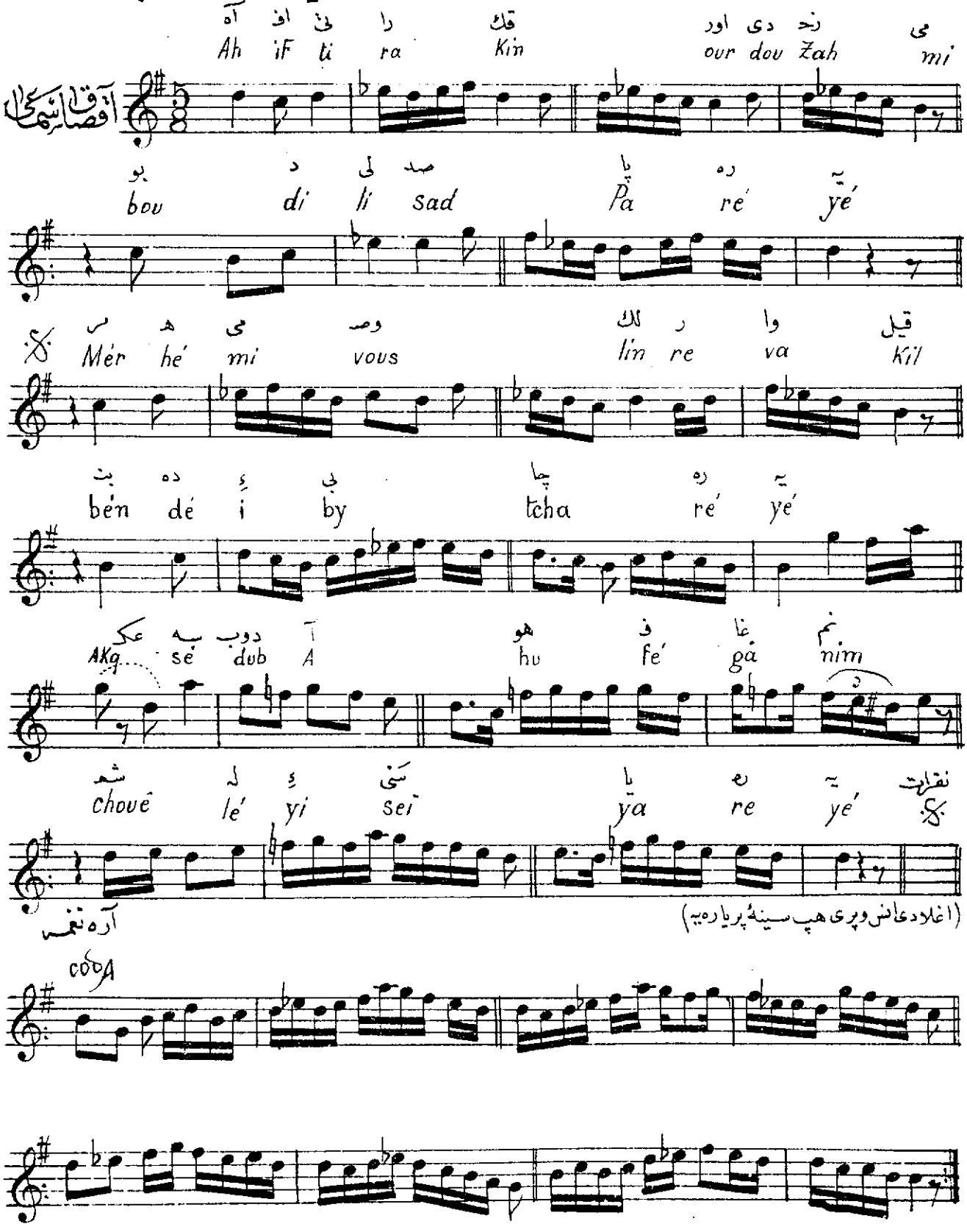

برنوجوانك حسن وجمالی . دده افندی

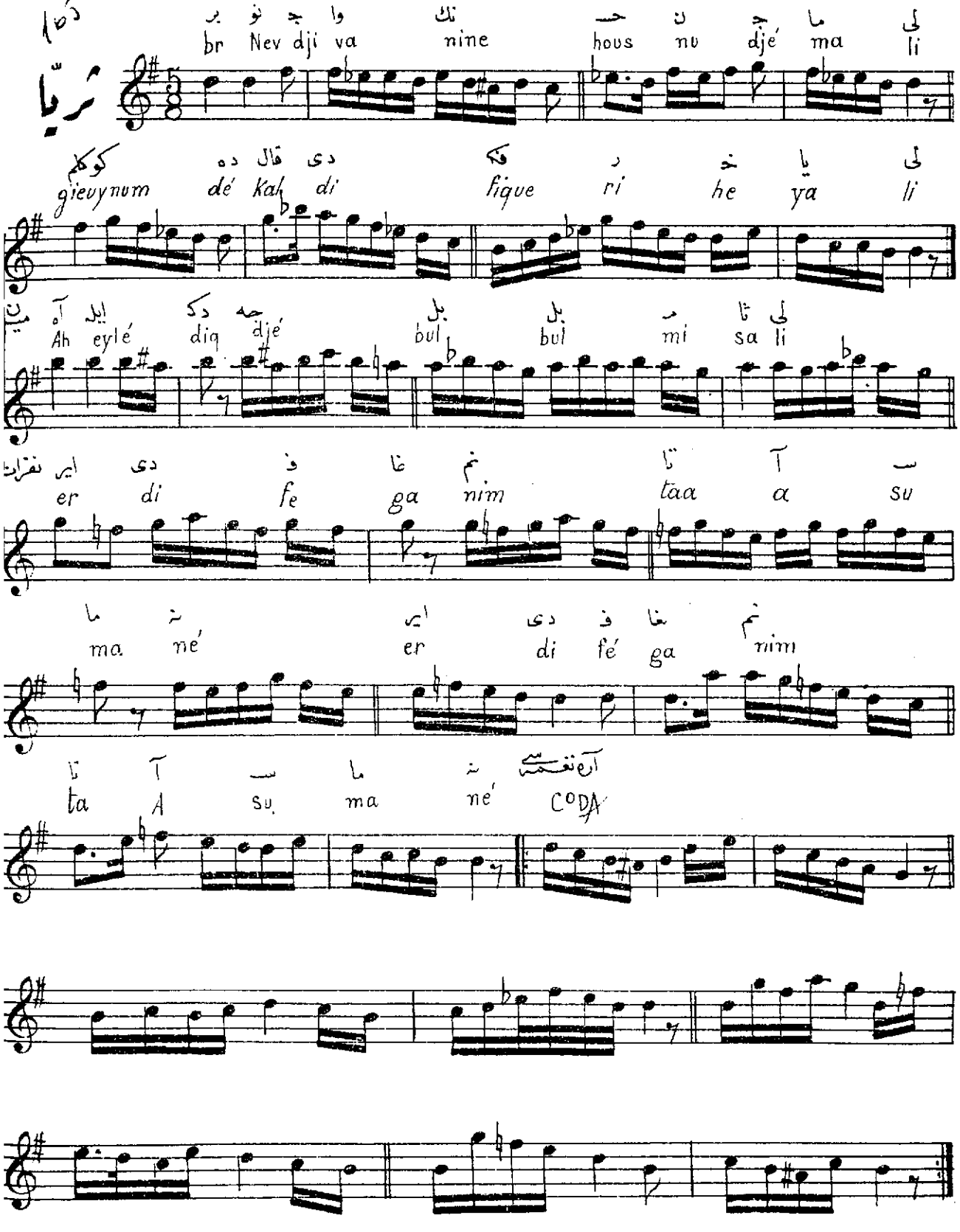

ISMAIL HAKKI B.

٣٠ آفتاب شعله دار عشقمی تنظیر ایدر . اسماعیل حقی بك

آ فی تا ب شع له دار
A fi ta bi choue lé dar

قتاقوفتی

عش ق می تن نظیر ای در
Ach ki mi tan zyr é der

در بر ش ب یل دا یی
der bir ché bi yel da yi

تار بخ تی می تص ویر ای در
tar bah ti mi tass vyr é der

عن د لی ب نغ مه کار
an dé li bi nag mé qiar

خز ن می تق ریر ای در دوش دی
houz nu mu lak ryr é dér duch du

کم بح ر غ مك حد دی یوق پا
gum bah ri ga mine had di yok ba

یا نی یوق ساز (مبتلایم بن اکا جوری چوق) (آره نغمه)
ya ni yok Musique انصافی یوق Coda

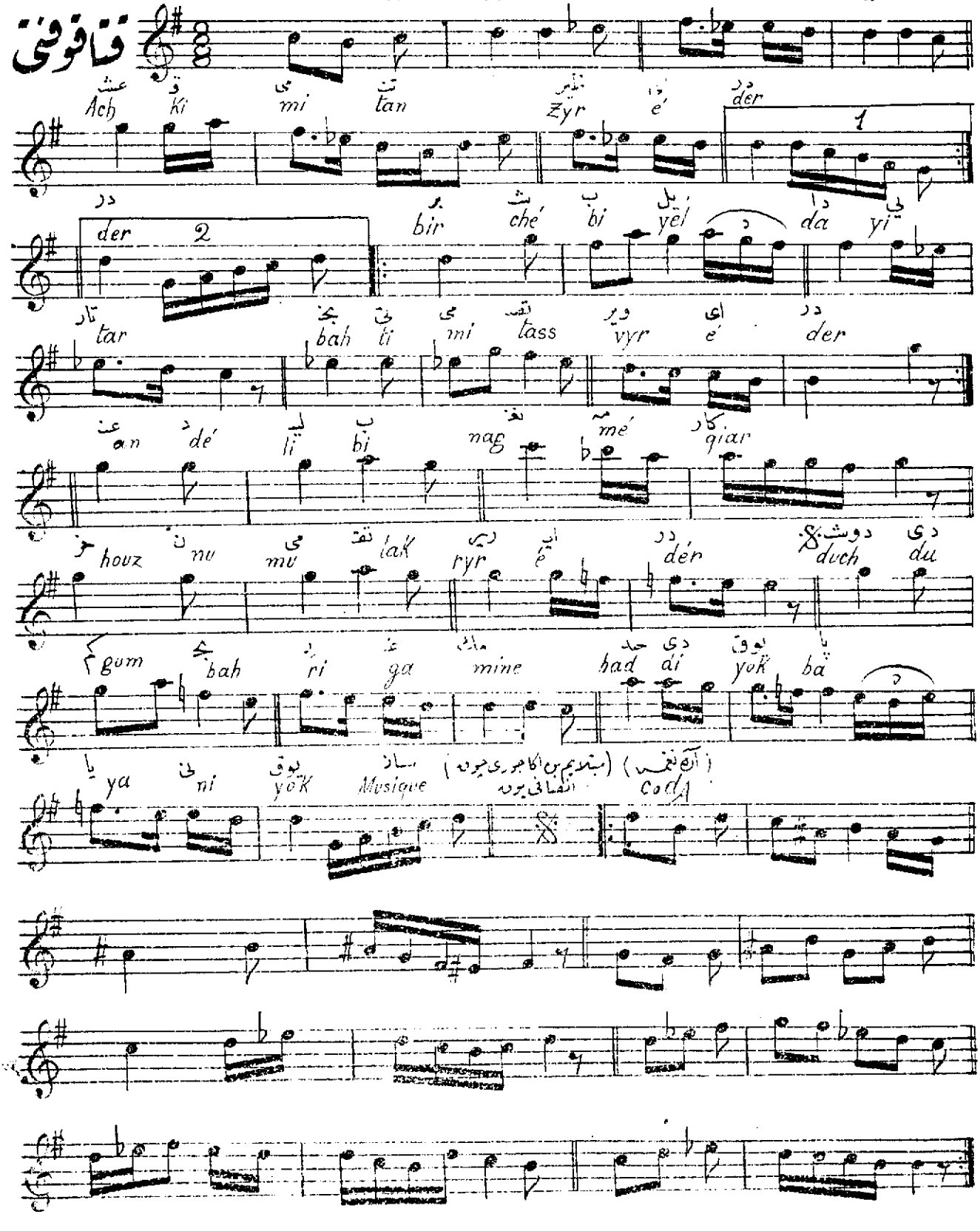

ای گل باغ ادا . دده افندی

DEDE EF.

ای گو لی با غ دا
ey gu li ba gi é da

آیین

سا نا اول دم مب ته لا
Sa na ol doum Mub té la

1

لا ای گا با گل نقرات له و فا
ghél ba na ey lé vé fa

2

لا سا نا اول دم مب ته لا
Sa na ol doum mub té la

میان

سو دی جه کم صار دی غم
Sev di dje yim sar di gim

سا نا اول دم مب ته لا
Sa na ol doum mub té la

آره نغمه سی

اولرمك اوكى بيله جك ماوى بويالى

آه او له دى مك او كى بيـ له جك
Ah ev lé ri mine eu nu bi lé djique

آيدين

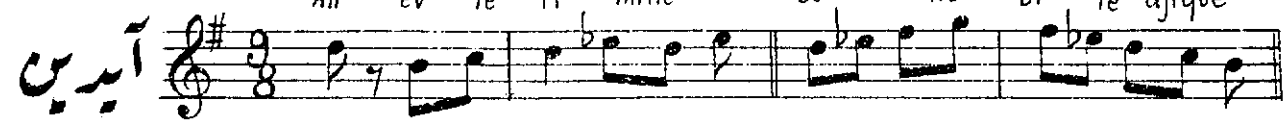

ما وى بو يا لى
Ma vi bo ya li

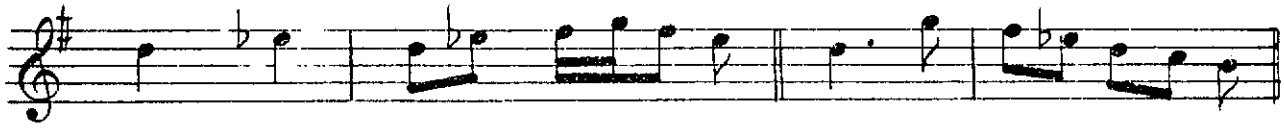

ما ئى بو يا لى
Ma i bo ya li

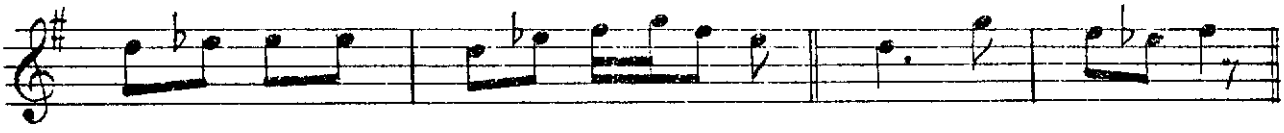

بى له جك يا مه باغ لا يور در لو
bi lé djique yaz ma baq li yor tur lu

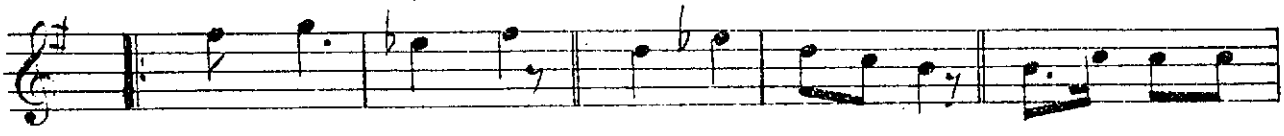

او يا لى ساز لى ساز
o ya li Musique li M.

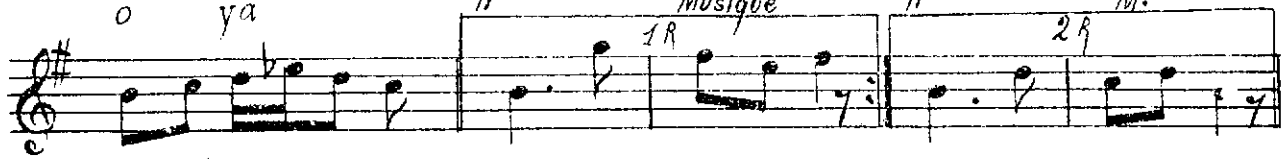

آره نغمه سى
Coda

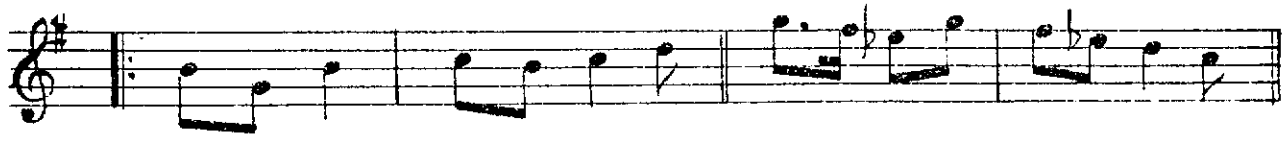

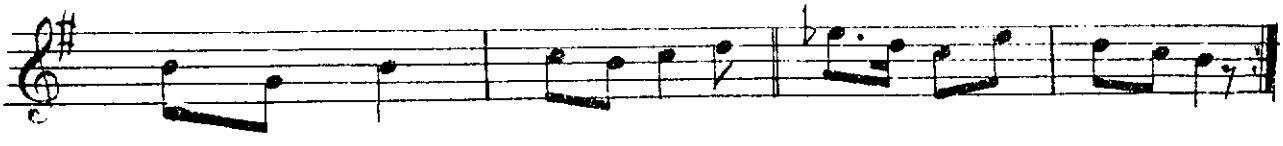

چیقه یم کیده یم طاغلر باشنه - لا ادری

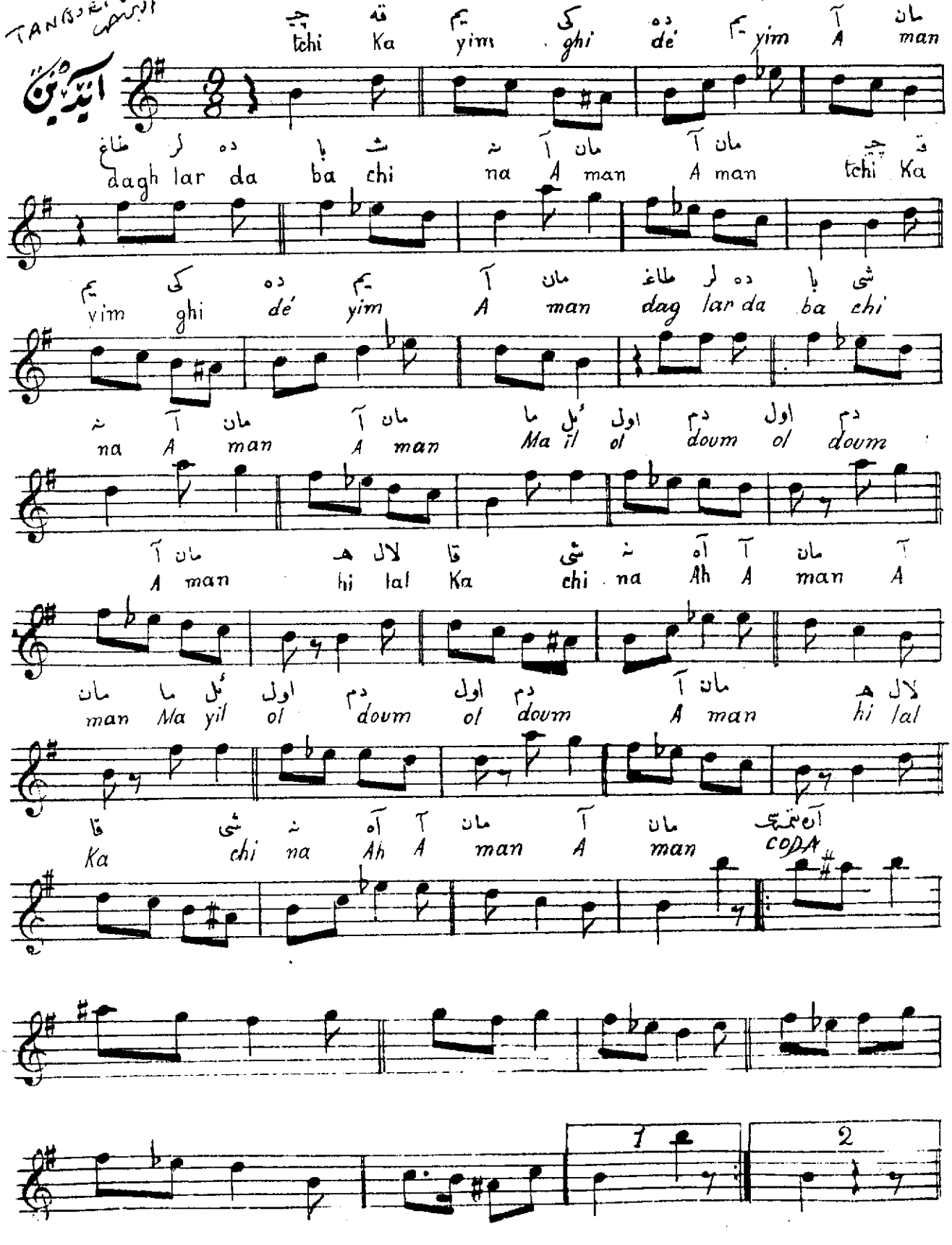

TANBURI MUSTAFA

آیدین

چی قه یم کی ده یم آ مان
tchi Ka yim ghi dé yim A man

طاغ لر ده با ش نه آ مان آ مان چی قه
dagh lar da ba chi na A man A man tchi Ka

یم کی ده یم آ مان طاغ لر ده با شی
yim ghi dé yim A man dag lar da ba chi

نه آ مان آ مان ما ئل اول دم اول دم
na A man A man Ma il ol doum ol doum

آ مان هـ لال قا شی نه آه آ مان آ
A man hi lal Ka chi na Ah A man A

مان ما ئل اول دم اول دم آ مان هـ لال
man Ma yil ol doum ol doum A man hi lal

قا شی نه آه آ مان آ مان آه تمتی
Ka chi na Ah A man A man CODA

1 2

حال دل زاری دویسی جهان . فائق بك

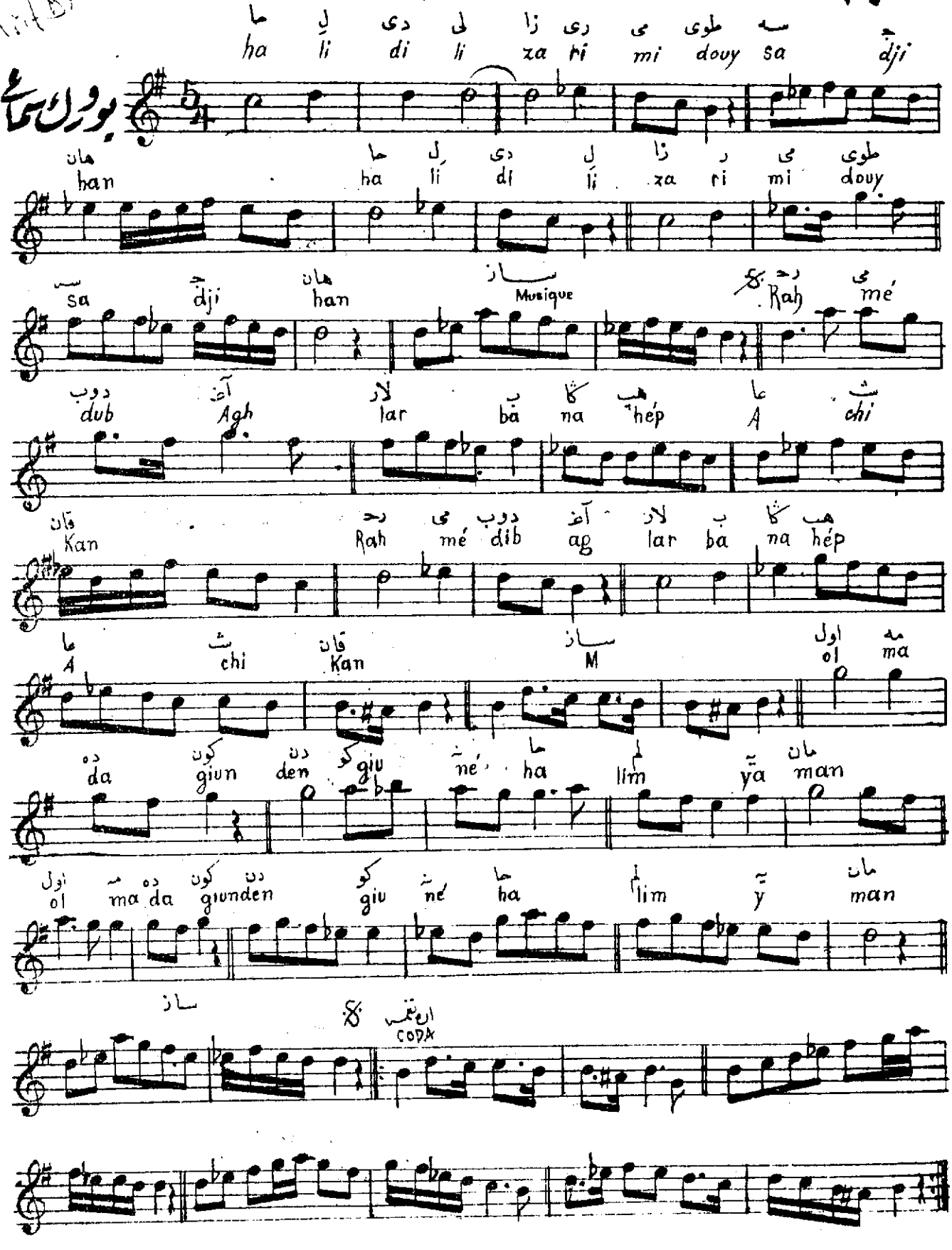

ARIF B.

۳۵ بهار اولدی بزم اوده طورلر (عارف بك)

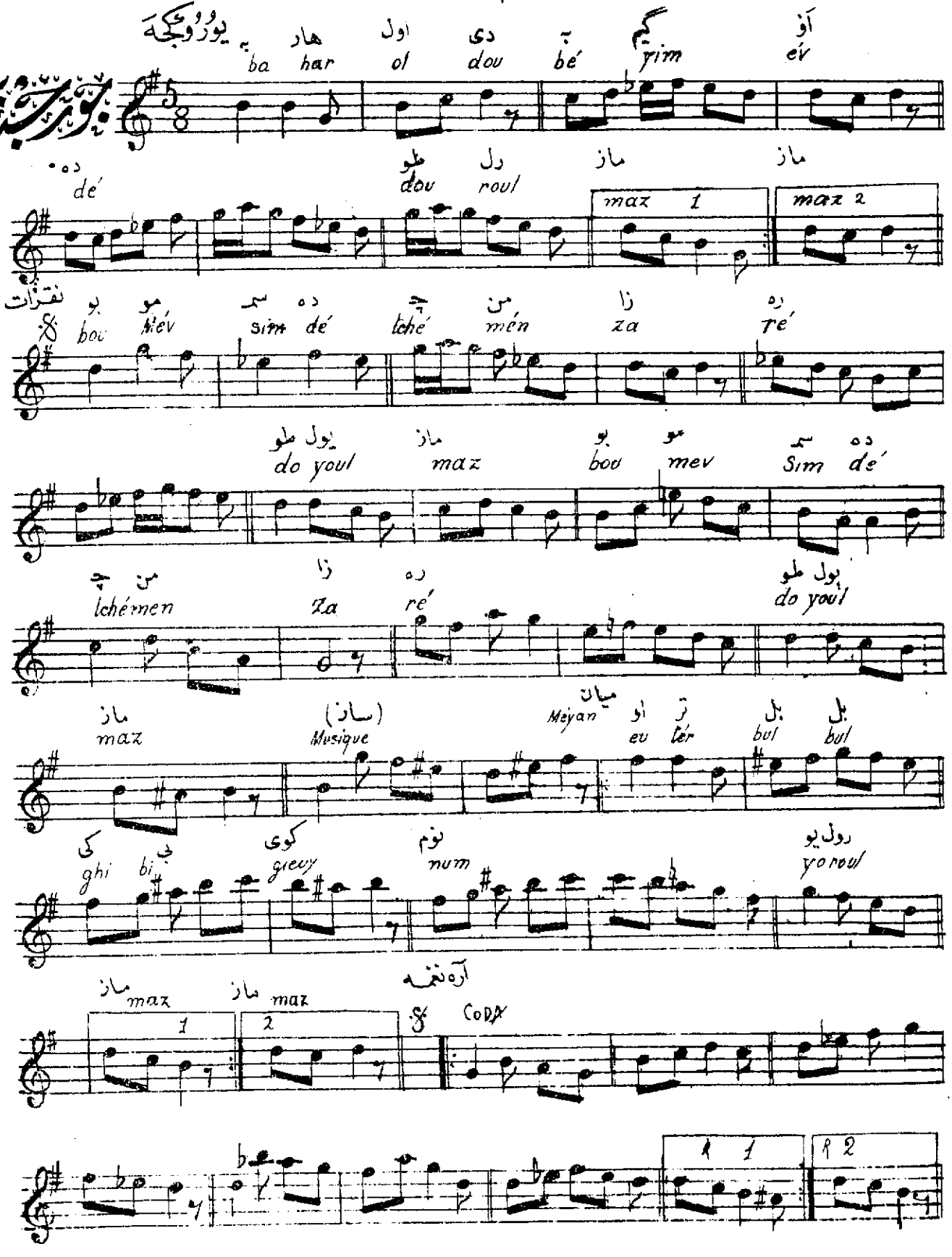

Ahmed Tevfik El.

٣٧

اولدی کوکلم بر پرینك عاشق آواره‌سی

دور هندی

ول دی کو ی یو م بر په ری نك

ol dou gây y mû m bir pé ri nine

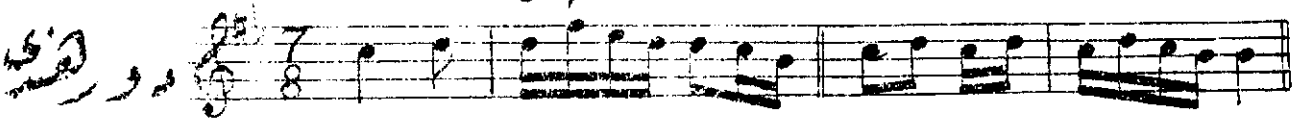

ا ت ق آ وا

A chi ki A va

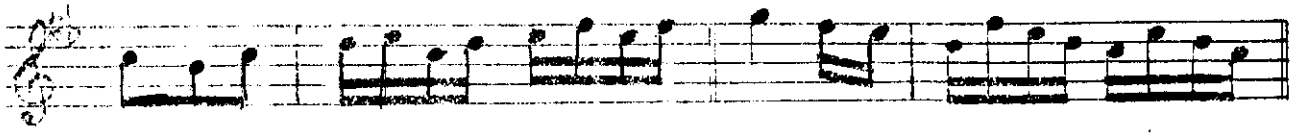

ره سی ساز

ré si Musique

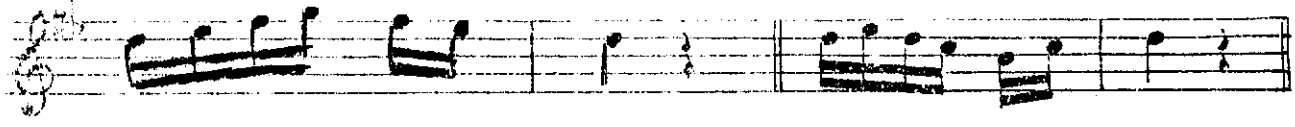

یا دی ه پ جـ ی ن ز ری

yak di he p djis mi né za ri

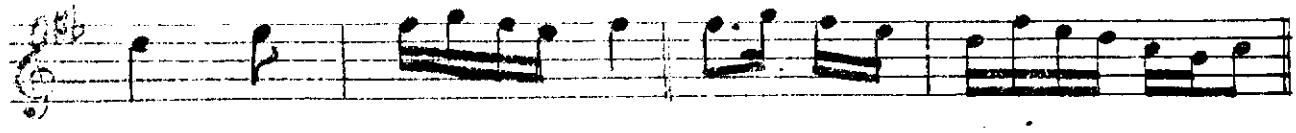

شم له ز رخ سا

shû lé i Rouh sa

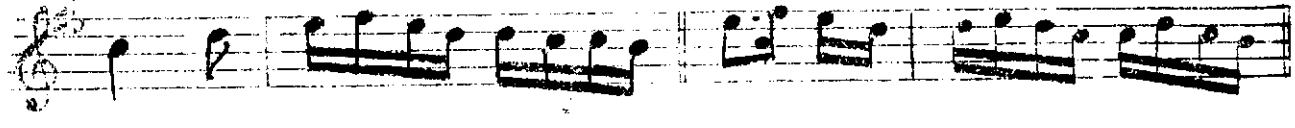

سا ره سی ساز

sa ré si M.

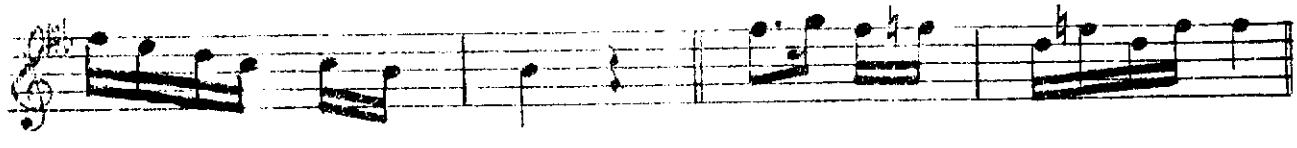

آر ی یو ر دا ر رو ی ت د ی ر

Ar ti yo r da r rou yi te d bi r

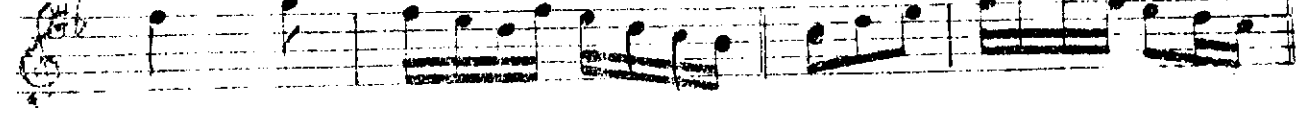

یا م نه سی له ای
i lé sy né m ya

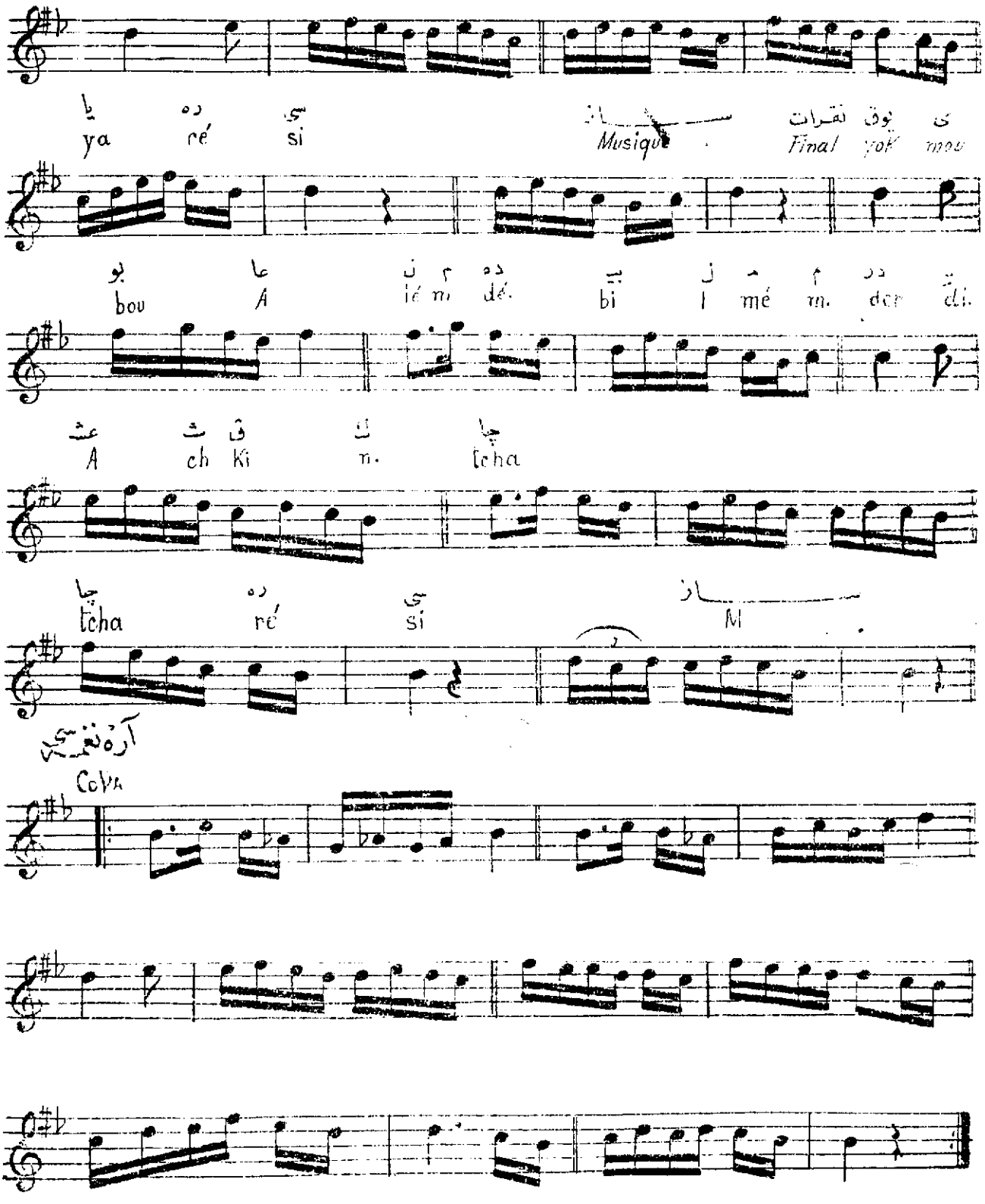

(TANBURÍ AZIL MAHMUD B)

AZIZ EF.

۳/۱ هرشب کوره یم گل یوزوکی عرضه جمالایت

عزیز افندی

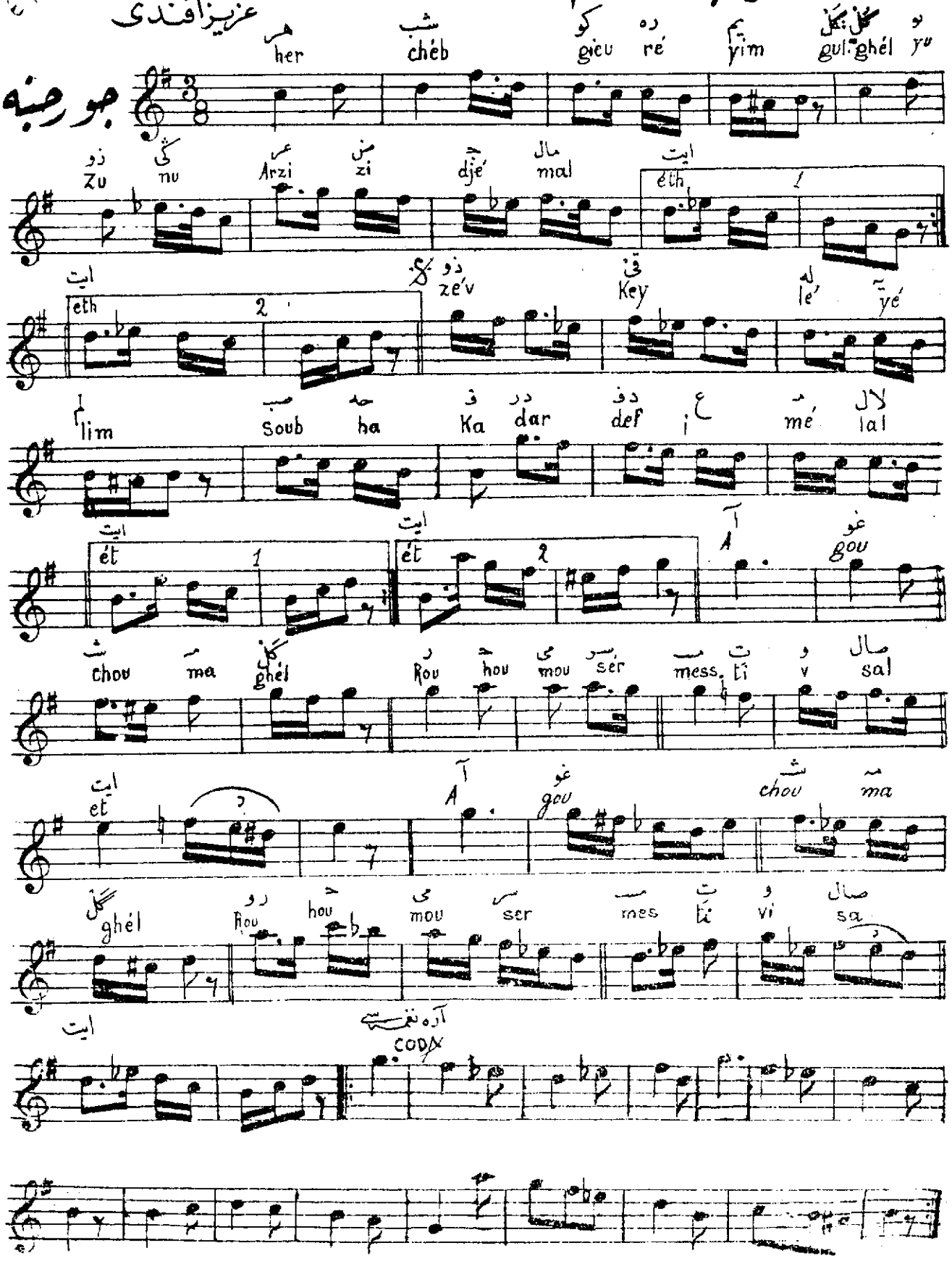

Kazaskey Mustafa
Yazel Ef.
180

٣٩ قدك كوروب آدم نيجه دامانكه دوشمز

عزت افندي

پوروك سماعي

قد R ذك كو روب آ دم نى جه دا
Kad dine gieu Rub A dém ni djé da

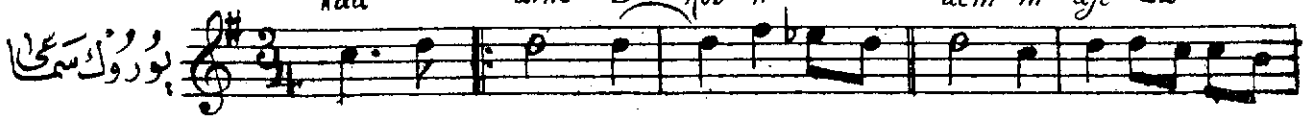

دا ما نى
da ma ni

كه دوش مز قد مز اى
na duch mez R (Kad) mez ei

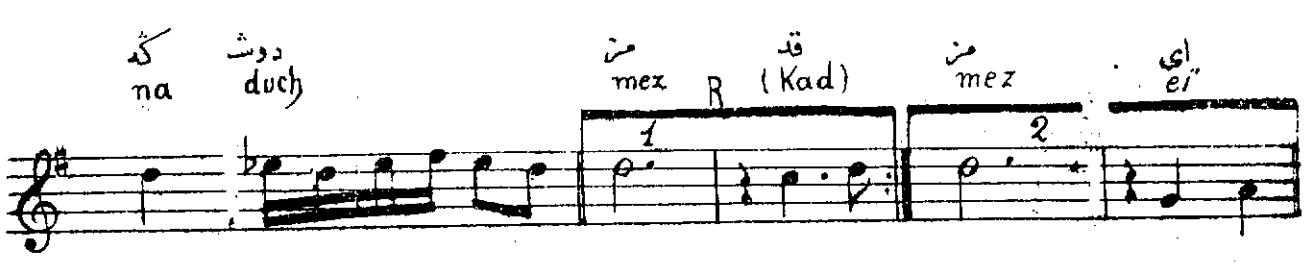

1 2

سر وو چ من سا يه ص فت يا
ser vu tché min sa yé si fath ya

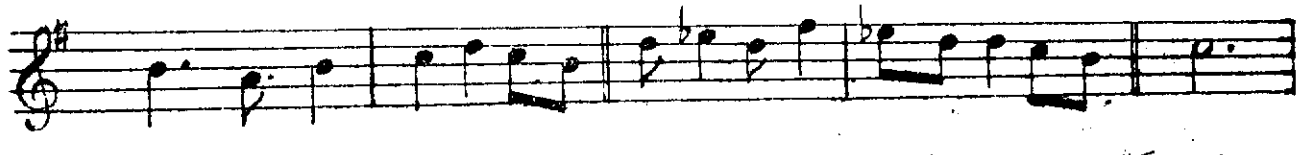

يا نى كه دوش
ya ni na duch

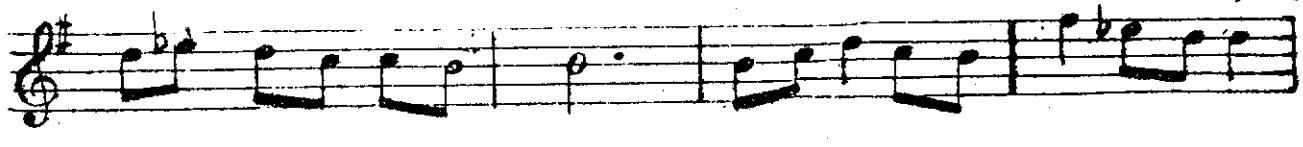

مز تا نى در ترنم تن نى تن
Méz ta der té ni tén

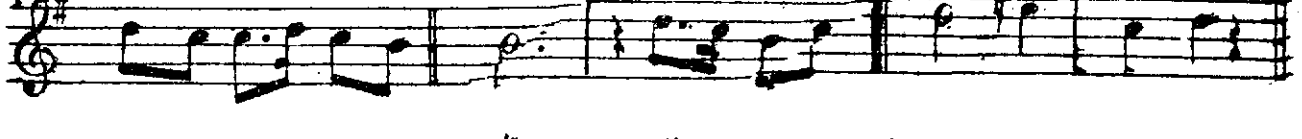

نى تن نى تا نا تن نه در
ni tén ni ta na té né dér

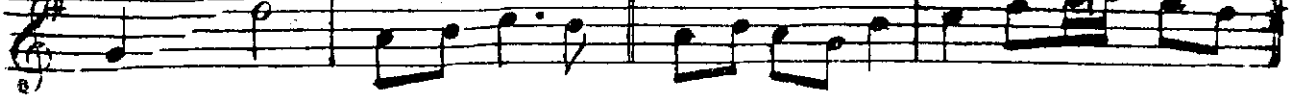

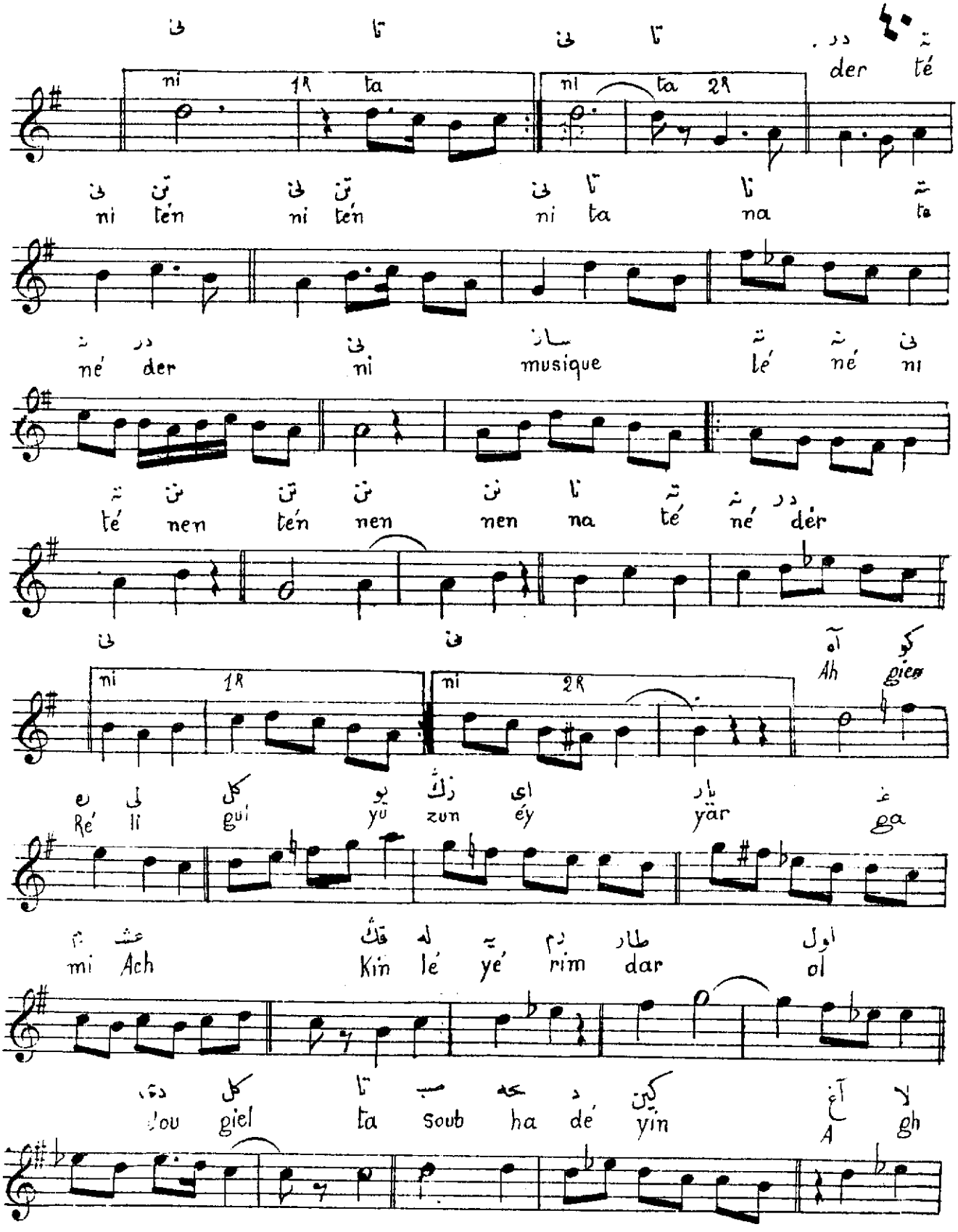
ni 1R ta
ni ta 2R
der té
ni tén ni tén ni ta na ta
né der ni musique té né ni
té nen tén nen nen na té né der
Ah gie
Ré li gui yü zun éy yär ga
mi Ach Kin lé yé rim dar ol
dou giel ta soub ha dé yin A gh

رم ای شو خ ج فا جو ای
rim ey chou hi djé fa dou ey

سر و چ من سا یه ص فت یا
Sér vu tché mén sa yé si fat ya

الی آخره ای میانخانه شو خ م لا
e.t.c Meyanh. ey. chou hi mé la

حت یه تر ایت دك
hath yé tér et dique

یه تر ای ای
yé tér eï man eï

ماه عش شا ق ر فا دا ره
Mah ouch cha Ki vé fa da ré

ج فا شا شا
djé fa cha cha

دوش گه نی مز تا ترنم الی آخره
(chant)

R

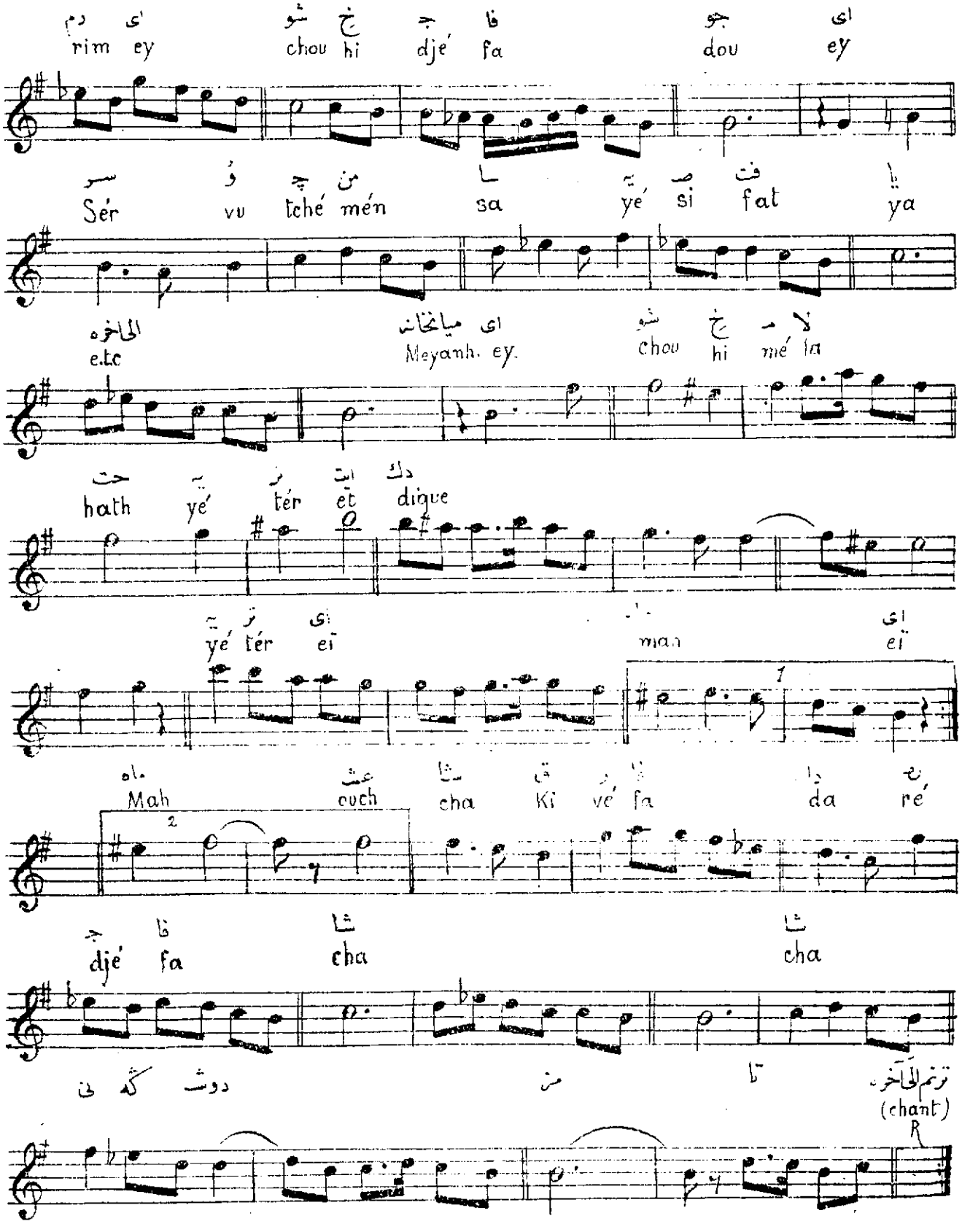

فایزن شوکت بکك هزام ساز سماعیسی

NEJDEN SEVKET
B. SAZ SEMAISI

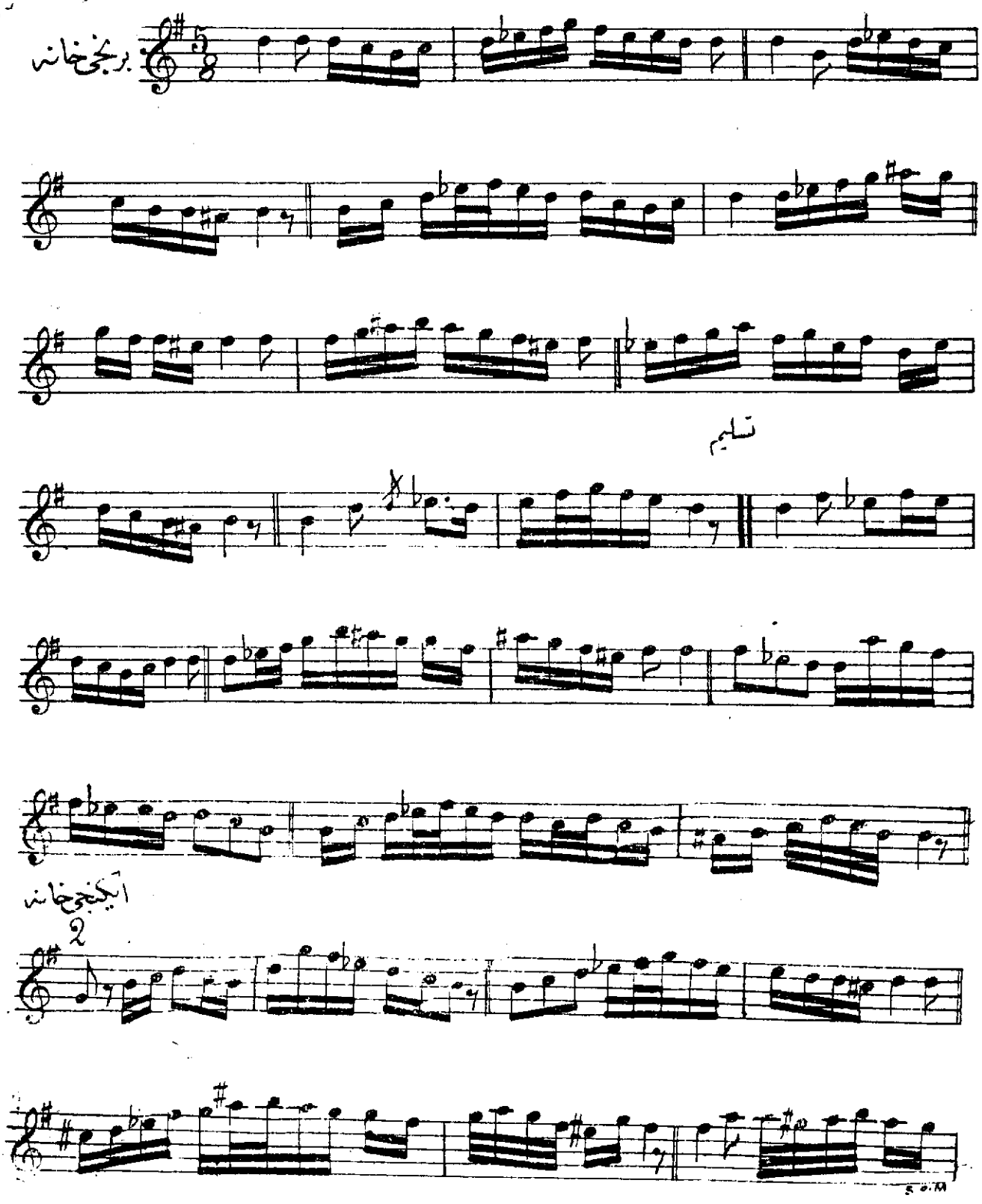

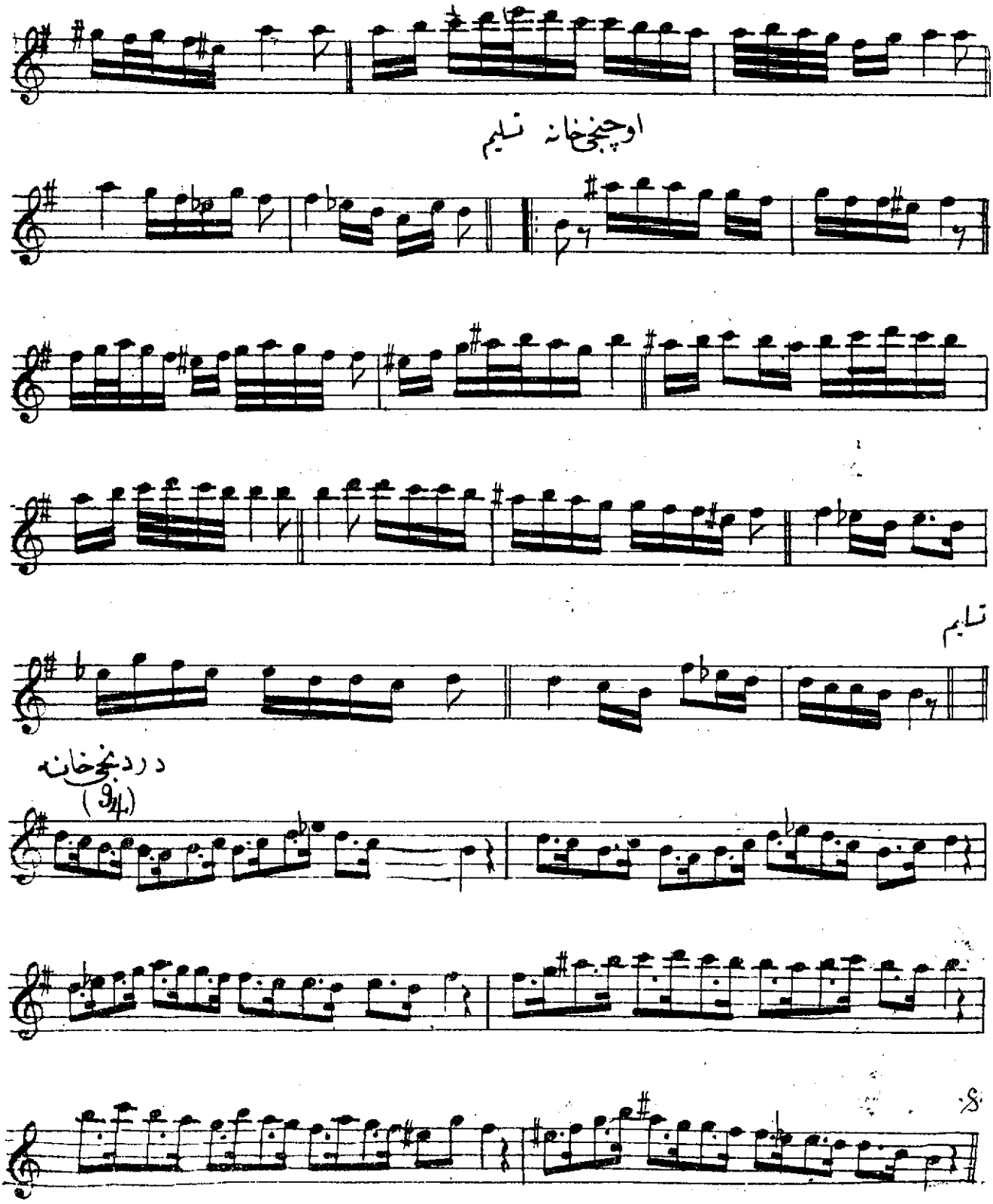
اوچبخی خانه نسلیم
نسلیم
دردبخی خانه
(9/4)

هزار ساز سماعیسی . یوسف پاشا

No: 3

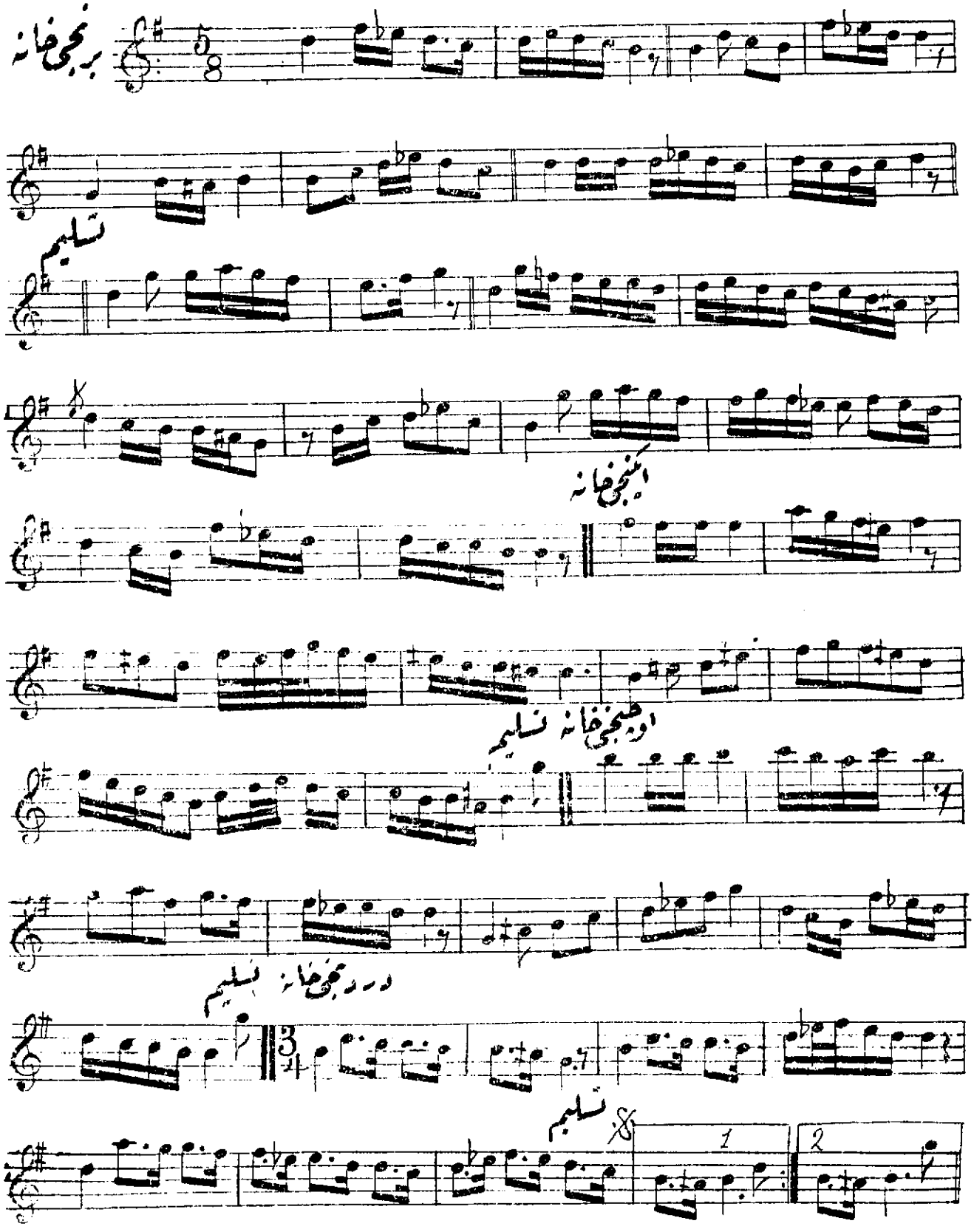

١ عثمان بكك هزام پيشروى

٣ هزام بسته دده افندى

كورن فتاده اولور حسن بى بهانه سنه
ديده كريان سينه سوزان امان اى جانم
اى مه دوران
يار مدام كل كبى كيتمز الندن آيينه
ديده كريان سينه سوران امان اى جانم
اى مه دوران

٥ شرقى هزام . عزت افندى

طولدر كتور اى ساقى كل چهره پياله
هى جانم
ساغر نيشير بو كيجه لك دفع ملاله . كل هى جانم
عكس ايليه تا باده اورخسارهٔ آله . كل هى جانم
بو وجهله در دوق وصفا بزم وصاله "

٦ شرقى تيغوئوس اغا

اى ملك خوب خيال كمترى
وصلته عالم بهانه مشترى
نوبهار حسن وانندن برى
وصلته عالم بهانه مشترى

٨ شرقى هزام ابراهيم وفا افندى

عالم رؤياده اولسون لطفايله شادايت بنى
نار حسرتله ياقوب محو ايلدك جان وتنى
كيملره ايتسه م شكايت بنده بيلم كه سنى
نار حسرتله ياقوب محو ايلدك جان وتنى

١٠ شرقى هزام حافظ عثمان افندى

نشئه ياب لطفك اولسون بو سر شوريده مز
آچ افندم سينهٔ بلورى كورسون ديده مز
بويله استرحام ايدر هردم دل غمديده مز
نقرات
آچ افندم سينهٔ بلورى كورسون ديده مز

١٢ شرقى هزام حاجى بك

بو كون اى مه سنك ايله كيده لم
كونه لم اوينايه لم ذوق ايده لم
دوشنوب محنتى غيرى نيده لم
كونه لم اوينايه لم ذوق ايده لم

١٣ شرقى هزام رضا افندى

ميل ايدوب اغيارى آلدك يا نكه . جانم آمان
بى وفا هرجائى يازق شانكه . يارم آمان
عاشقك قيمقمى قصدك جاننه جانم آمان
بى وفا هرجائى يازق شانكه "

١٤ شرقى هزام عارف بك

بر كون بنى دلدار عجبا شاد ايده جكمى
لطفيله بيقيق كوكلمى آباد ايده جكمى
آيا ايره جكمى شب غم صبح وصاله
طالع بكا كون كوستروب امداد ايده جكمى
نقرات اول
بيلمم وجفا پيشه بكا داد ايده جكمى
(هر كونكى كبى ناز ايله مهتاب ايده جكمى)
يا كولدوره رك ايليه جكمى بنى احيا
يا اولديره رك غصه دن آزاد ايده جكمى
نقرات ثانى
سعدى بو كيجه قالمش ايدى يار ايله تنها
سر رشته بولوب آچمش ايدك صحبت سودا
اثناى سخنده دوشوروب فرصت انها
احوال پريشانمى عرض ايلدم اما
نقرات اول . تكرار

١٨ شرقى هزام اسماعيل حقى بك

قابلميدر هيچ وار مى بنم درد مه چاره
عرض ايليه مم ياره مم اول شيوه لى ياره

بقیه سحاب

اناوتن وهلاك ایتسه بنده لده كه یاره
هرهن ایسه لیه مم حالمی اول شیوه لی یاره

٢٠ شرقی لهزام . ارهم افندی

آشك چشمم حسرتكله چاغلیور . آه مكرر
آغلیور بیچاره كوكلم آغلیور . كذا " "
سینه مجتار محبت داغلیور كذا " "
آغلایور بیچاره كوكلم آغلیور — —

٢٢ شرقی . م نوری افندی

هله اول دلبر رعنا آره ده برجا یقور
اوزمان مست نكاهی نه قدر جان یاقیور . آیاه آمان
سوز ولوب چشم سیاهی نده یاغمور یاقیور

نقرات

اوزمان مست نكاهی نه قدر جان یاقیور

چشم مخموری كورنلر كوزی قانه بویانیر
سیر ایدوب حالمی آهم فلكه تا طیانیر
بلبلك شمدی سسنه نوقور قارم یار اویانیر

نقرات - تكرار

٢٤ شرقی لهزام . اسمعیل حقی بك

ظن ایتمه سنی شمدی كوروب كولمی ویردم
ای حسن ارزان بن سنی اولده سوردم
مطلق سن آلیرسك بنم الامی یردم

نقرات

آرامی آلدكده سن اولدك یكی دردم

٢٦ شرقی لهزام . شاكر افندی

ای جفاجو داد الكدن . الامان (مكرر)
روی دلكوستر مدك سن
بن اوصاندم جان ودلدن آمان الامان

نقرات

كاشكه عاشق اولمایدم
جوده لایق اولمیه یدم

٢٧ شرقی لهزام . ابراهیم وفا افندی

ای ملكسیمای دلبر مثل رنك آفتاب
وجهنه باقمقله حسن السه كركدر ماهتاب
بذل لطفایتمزمیسك كه دل كتابه اولدی كباب

وجهكه باقمقله حسن السه كركدر ماهتاب

٣٠ شرقی . لهزام عارف بك

مفتون اولهلی سن شه خوبان زمانه
معطف نظر ایتمم چمنستان جهانه
حیران ایده لی حق بنی حسنكده كی آنه

نقرات

عشقك الی قدمی دوندردی كمانه
خون دلم باشه كوزدن جریانه

تحمیل جفا ایلیه یوجسم زیوت
یوق ذره تحمل بنیه یم درد درونه
دوشدم دوشه لی عشق ایله صحرای جنونه

نقرات - تكرار

٣١ لهزام شرقی . عارف بك

افترا فك اوردی زخمی بو دل صد پاره یه
مرهم وصلك دوا قیل بنده یه بیچاره یه
عكس ایدوب آه وفغانم شعله سیاره یه
آغلادی انس وپری هپ سینه پر یاره یه

٣٢ شرقی لهزام ده افندی

بر نوجوانك حسن وجمالی
كوكلمده قالدی فكر وخیالی
آه ایلیكه بلبل مثالی
ایردی فغانم تا آسمانه

٣٣ شرقی لهزام . اسمعیل حقی بك

آفتاب شعله دار عشقمی نظر ایدر

مابعدی

برشب یلدای تار بختمی تصویر ایدر
عندلیب نغمه کار حزنمی تقریر ایدر

نقرات

دوشدیکم بحر غمك حددی یوق پایانی یوق
مبتلایم بن آکا جوری چوق انصافی یوق

٣٣ شرقی هزام دده افندی

ای کل باغ ادا — سکا اولدم مبتلا
کل بکا ایله وفا —
سودیکجکم — صاردیغم سکا اولدم مبتلا

٣٤ ترکی هزام

اولرمك اوکی بیله جك ماوی بویالی
بیله جك یازمه باغلا یوردرلو اویالی

٣٥ ترکی هزام . طنبورینك

چیقه یم کیده یم امان طاغلر باشنه امان
مائل اولدم یارك هلال قاشنه آه امان

٣٦ شرقی هزام . فائق بك

حال دل زارمی طویسه جهان
رحم ایدوب آغلار بکا هپ عاشقان
اولمه ده کوندن کونه حالم یمان
رحم ایدوب آغلار بکا هپ عاشقان

٣٧ شرقی هزام

بهار اولدی بکم اوده طورلمز
بو موسمده چمنزاره طویولمز
اوتر بلبل کبی کوکلم یورلمز
بو موسمده چمنزاره طویولمز

٣٨ شرقی . عزیز بك

هر شب کوره یم کل یوزکی عرض جمال ایت
ذوق ایلیه لم صبحه قدر دفع ملال ایت

مابعد

آغوشمه کل روحمی سرمست وصال ایت
ذوق ایلیه لم صبحه قدر دفع ملال ایت

٣٩ شرقی هزام . م نوری افندی

اولدی کوکلم بر پرینك عاشق آواره سی
یاقدی هب جسم نزاری شعله رخساره سی
آرتیور داروی تدبیر ایله سینه [illegible]سی

نقرات

یوقمی بو عالمده بیلم درد عشقك چاره سی

٤٠ یوروك سماعی عزت افندی

قدك کوروب آدم نیجه دامانکه دوشمز
ای سرو و چمن سایه صفت یانکه دوشمز
درتن الخ
کوره لی کل یوزك ای یار
غم عشقکله یرم طار اولدی . کل
صبحه دکین اغلارم ای شوخ جفا جو
ای سرو و چمن سایه صفت یانکه دوشمز
ترنم الخ
ای شوخ ملاحت یتر ایتدکلرك ای ماه
عشاق وفادار ه جفا شانکه دوشمز
ترنم کالاول

٤٣ نایزن شوکت بکك هزام ساز سماعیسی

٤٤ یوسف پاشانك هزام ساز سماعیسی

شام مغازه‌سی

ایسکدار دائره وزنه جیلر جاده سنده نومرو ۷۳

سلیم سلیم

آلات وادوات وکافه لوازم موسیقیه مغازه‌سی

هرکونا ساز وآلتی تهیه سنه ایله انتخاب وقناعله فروخت ایدن اشبو مغازه ده شایان تشریف واهتکار عودلری آلمان ومرسلیه بریقه لرندن تامیله جلب ایدیلمش ساز کریشلری وسائر آلات وادوات نفیسه بولنور . تعمیرات صوابه دقت واهتمام ایله اجرا اولنور . تفصیلات اثبات مذهب جلدلی دفترلر - هیچ بر مغازه ده بولنمیان آلتلر من ارزان بری نشر ایدیلمکده اولوب هر نوطه لره برلاحقه اوله رق اخیراً چیقاریلان مزین ظریف بر صورتده طبع ایله رده‌کم ۱۵۰ پی متجاوز

نوطه‌لی

بوسه فاریسی - تمام بر موسیقی اپراسی محتوی اولدیغی حالده

یالکز اون پاره یه درکه - بوفیاته نوطه صاندیغی ثمدی یه قدر کرلمشدر

اظهار بیورلان رغبات عاجزانه کسب استحقاق ایچون بوکره دخی مطبوع تمام ۳۰۰ پارچه دن مرکب

پیشرو وسازسماعیلرینك کافه سی محتوی

سازنده

هر دفتری ۲۴ پارچه‌دن مرکب ۳۰ ، ۴۰ پارچه‌لك منتخب شرقی لری

اخوان ایدن ویدرپی نشر ایدیلمکده اولوب هر دفتری ۱۰ پارچه‌دن مرکب

فصول مقامات راست ، عشاق ، حجاز فصلاری محتوی

راست فصلی

۱ راست پیشروی عاصم بك
۲ راست پیشروی طنبوس افندی
۳ شرقی - اخر شوقا لی دیاری
۴ ناوك غمزه‌لك كه هدیم
۵ زلفنك تارشعاعی
۶ زهره خوبان ایچنده پك بجندم
۷ بیله بركره وشوخ
۸ زانه لرصاچون نسیم نوبهار
۹ فریاد ایدیور عاشق حسرتزده
۱۰ قیرمه سه دوشوه كه بیچ
۱۱ نكوبده میدان اشكبازان دیده

یوزكه رجهانی منور
وصلنكدن غیر عال
افاده‌كم ای بی وفا
بوكون هیچ باقدنك ای مه
اهل دل ایسه نك
ای كل نهالی عشوه باز
اسه‌ی نسیم نوبهار
اكلاده‌م عالمی دلدار
سازسماعی . طایوش
یوسف پاشا

عشاق فصلی

عشاق پیشروی عثمان بك
قامپور

جام لعلی صون بیاله
ای پادشه سلطنت آرای یكانه
جلی دم زلفنك عشقناك
فرقت محبوبه محواولدی
رنك رخسار بیض
نا امید عشقه دوقوندو
سرو بلوب یانمش اركان
یاندم آتشده‌ای مه
محجانی بویله‌م طرب‌خانه جمی
ثالیه‌ایده‌یله‌م
ساقی كلزاو جام مصفا
جانم كی سودیجه‌ه‌ن
كیم ولور زاویه‌یله مقصودینه
برملكیه‌ایچه‌رك دم در
بیله‌رك زمزمه فریاد
روحم اسای

كاه امید وصلت
كورماش تاودادمت
فراقكله ظالم محزنت
كلیه‌م بزم وصالنه
منتظرم دسكاماشق
كلكیه‌م صحرالره باغلره
اولیلك پاشه بلا
یادایله‌كدی دماغم
جانا رقیبی خنه‌ان
هوای عشق اسرسره
سنده بوكوره یكحالت
دوچار هجریار اولدم
اغلادم لركولدیرلر
سوزلادی نوبهار ایله چشم
ایریدی نوبهار

حجاز فصلی

اخوان پیشروی مری ساز بك
نو
مولوانا
باغده توب زنفه‌زاده
كوه جك هال آغوشه
سماسازسوزنده
میسیاه‌لر - بوكوكلمی
شكوسدك فی سبب
بزم عالم فرفته‌ه‌ماندر
یخچوره بسل فغان ایلر
سازسماعیسی عزیزدر
ساز جاهلرسن كر

اوزاده كوكل دوقوق
جانم وكوكلدن
وفا ایلمه ای ماه
باغده توب زنفه‌زاده
كوه جك هال آغوشه
سماسازسوزنده
میسیاه‌لر - بوكوكلمی
شكوسدك فی سبب
بزم عالم فرفته‌ه‌ماندر
یخچوره بسل فغان ایلر
سازسماعیسی عزیزدر
ساز جاهلرسن كر